

# 12 Subida A Pontenova

## 28-29 JUNIO



Cto. Xunta de Galicia de Montaña 2025 circuito int. de Montealegre



**A PONTENOVA**  
escudería

[www.escuderiapontenova.es](http://www.escuderiapontenova.es)



FSA CGM

Patrocina:



**RECENSE**

**SUPERTI**  
A PONTENOVA *antiescudería*



Colabora:



**PTC**  
PERFECCIONAMENTO E TÉCNICAS DE CONDUCIÓN

**Ford**  
Lugo Motor



Montalegre

**AON**  
Enguerra Realiti

DEPUTACIÓN DE LUGO  
VICEPRESIDENCIA

Deportes



## 12ª Subida A Pontenova

# O ARRANQUE DO VERÁN NA PONTENOVA

**DARÍO CAMPOS CONDE**  
ALCALDE DE A PONTENOVA



**E**STA FIN de semana imos desfrutar na Pontenova dunha nova edición da nosa Subida, de gran prestixio entre os afeccionados ao motor e os pilotos do Campionato Galego de Montaña grazas a un percorrido espectacular e organización que cada ano mellora con novos alicientes. O automobilismo, a pesca, o sendeirismo, o fútbol ou o atletismo están no noso ADN.

O Concello da Pontenova colabora coa Escudería A Pontenova desde os inicios e tamén ten esta proba como o mellor arranque para as actividades do verán na vila, que veñen sendo variadas tanto para os veciños como os moitos visitantes que se achegan a gozar do noso entorno e hostalería. Ademais das nosas paisaxes, entre as nosas tradicións tamén cómpre sinalar o gran apego da nosa veciñanza e negocios ao mundo do motor. Os da Pontenova entenden de ferro e de coches dende hai moitas xeracións e tamén aprecian o achegamento en competición e disfrute dos diversos afeccionados e máquinas que ata aquí se achegan ao longo do ano.

Temos un entorno privilexiado, cunha riqueza patrimonial e hospitalidade que debemos coidar. Convido a darlles a mellor benvida aos participantes na proba e apoiar a implicación e traballo da Escudería A Pontenova durante estes 12 anos. Desfrutemos da Subida e tamén nas vindeiras datas de eventos como o III Aberto A Carón da Lúa (5 de xullo), a II Rapa das Bestas no alto de Neipín (18 de xullo), do IV Descenso de Carrilanas (24 a 27 de xullo), da reapertura das piscinas e campamento de verán ou as múltiples festas ao longo das parroquias.



**HOTEL RESTAURANTE LA RECTORAL DE TARAMUNDI ★★★★★**



Tel.: 630 03 04 76 • WWW.LARECTORAL.COM reservas@larectoral.com

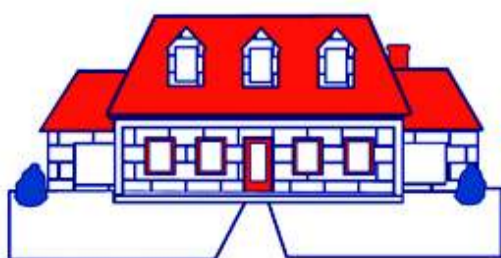

# Albañilería XIN

COLOCACIÓN DE TODO TIPO  
DE PIEDRA NATURAL

CONSTRUCCIONES  
Y REFORMAS EN GENERAL

TRABAJOS CON MINI-RETRO

Síguenos en



facebook



Instagram

SANTALLA, 6 - 27720 A PONTENOVA (Lugo) Tel. 606 91 74 48

*Construimos tus sueños!*

**12ª Subida A Pontenova****EFRÉN CASTRO CALOTO**

VICEPRESIDENTE DA DEPUTACIÓN DE LUGO

**A** SUBIDA A Pontenova vai pola duodécima edición, doce anos nos que consolidou a súa posición no campionato galego de montaña e nos que se foi reforzando tamén un proxecto deportivo e asociativo como é a Escudería A Pontenova, responsable de organizar o rally e de implicar á veciñanza no éxito do evento.

Desde 2011, ano da primeira edición da Subida, a estrada entre A Pontenova e Augaxosa (Riotorto) acolleu os mellores pilotos galegos da modalidade —Alexis Viéitez, Manuel Senra ou Jacobo Sobral— e figuras cun palmarés internacional como o vasco Andrés Vilariño, catro veces campión de Europa, o asturiano José Antonio López Fombona, con cinco campionatos de España na súa traxectoria, ou o meirego Sergio Vallejo, campión de España de Rally de Asfalto, que nesta etapa da súa carreira se prodiga en terra e montaña e volverá participar nesta edición.

A Deputación de Lugo vén apoiando a organización do rally desde a primeira edición, no 2011, como parte dunha aposta polo automobilismo que inclúe o patrocinio dos grandes rallies da provincia pero tamén unha liña de axudas específica para pilotos e un programa de formación e iniciación á competición como o Volante Deputación.

O deporte ten cada vez maior relevancia na dinamización económica e social dos territorios, polo número de persoas que se achegan a participar ou a ver as probas, neste caso, afeccionadas e afeccionados ao rally de Galiza e de Asturias. A Subida A Pontenova convértese así tamén nunha oportunidade para dar a coñecer os recursos naturais e patrimoniais do municipio, fóra da súa contorna máis inmediata.

**DIEGO CALVO**

VICEPRESIDENTE PRIMEIRO DA XUNTA DE GALICIA

**O** S GALEGOS sentimos unha fonda alegría polos éxitos dos nosos veciños, como vén de facer o Real Oviedo regresando á Primeira División 24 anos despois. Unha fin de semana despois desta fazaña terá lugar nun concello limítrofe co Principado de Asturias outro ascenso, neste caso con motor que unirá A Pontenova e Augaxosa, en Riotorto. O Campionato Galego de Montaña é unha proba automobilística celebrada dende 1984 e que, nesta edición, conta con sete probas: as Subidas a Taboada, Vilar de Barrio e A Escusa en Poio, xa celebradas, e, despois desta Subida A Pontenova, será a quenda das Subidas a A Estrada, Taboadela e Ponte Caldelas. É por iso que entramos de cheo na zona quente da competición na que se está a vivir un fermoso enfrontamento no que destacan grandes pilotos como Jorge Pérez, Manuel Senra e Juan José Couceiro en carrozados ou Jacobo Senín, Alexis Viéitez ou Jorge Fernández en monoplasas.

Eles son auténticos referentes dun automobilismo galego que medra en cantidade e en calidade, como demostra o noso protagonismo nos circuitos nacionais con dez probas galegas nas distintas categorías de autocross, enerxías alternativas, vehículos históricos, terra, asfalto e tamén montaña, desde este ano, coa incorporación da proba predecesora a esta Subida A Pontenova, a Subida A Escusa, na Copa de España.

A Subida A Pontenova será unha nova mostra do excelente momento que atravesamos en Galicia e, sobre todo, a montaña, unha disciplina que conta cunha morea de seareiros que do 28 ao 29 de xuño visitarán as parroquias de Vilameá, Rececende e Santo Estevo para contemplar unha vez máis a habilidade dos mellores pilotos en tramos espectaculares como as curvas de As Cruces e A Picota ou o paso por Vilar das Pedras. Excelente traballo, de novo, da Escudería Pontenova que, apoiado pola Xunta de Galicia, debemos culminar con matrícula de honra. Que o ruxido dos motores e o comportamento responsable dos afeccionados sexan os protagonistas.

**Lar de Balbina**

*cocina tradicional*

**982 34 24 59**

**Avd. Villadrid, 11**

**A Pontenova**

## 12ª Subida A Pontenova

# A POR LA CABEZA DE CARRERA

SI BIEN **JACOBO SENÍN Y JORGE PÉREZ** SON LOS REFERENTES INDISCUTIBLES EN LAS PRUEBAS DE MONTAÑA EN GALICIA, A PONTENOVA VOLVERÁ A PONER LA EMOCIÓN CON SU SUBIDA. EL ACTUAL LÍDER EN NO CARROZADOS, **JORGE FERNÁNDEZ**, TAMBIÉN ESTRENA BARQUETA GLORIA C8P.

**L**A 12ª EDICIÓN de la Subida A Pontenova llega con el atractivo de una clasificación general del Campeonato Xunta de Galicia de Montaña que tiene entre los no carrozados como líder a Jorge Fernández Vilarchao, demostrando la buena adaptación a su nueva montura, un barqueta Gloria C8P y con la que viene de ganar la 25 edición de la Subida a Escusa en Poio, dejando a más de seis segundos a otro ourensano, Martín Villar Bangueses (BRC 05 Evo). Ambos llegan a la cuarta prueba en cabeza del campeonato dado que Jacobo Senín Pereira no

corrió en la cita pontevedresa pero cuando comparece, como ocurrió en la Subida a Taboada del 26 de abril, o en la de Vilar de Barrio el 24 de mayo, lo más alto del cajón es para el de Cuntis y su potente barqueta Nova NP01. Sus rivales, incluido el combativo Alexis Viéitez, cuarto clasificado del campeonato, lo siguen teniendo difícil pero siempre es espectacular ver sus duelos sobre un ascenso tan especial como el pontenovés que ya conocen de memoria.

Esto sin olvidar al vencedor de la categoría de carrozados, Jorge Pérez Alonso, que al volante del eficaz Porsche 991 GT3 Cup siempre es el referente en cabeza. Lleva

tres de tres victorias en su categoría, por delante de Manuel Senra Caamaño y Juan José Couceiro Escudé, una vez que Javier Carballo, otro espectacular piloto de Porsche 991 GT3 RS Cup, abandonó el campeonato tras la primera prueba taboadesa. Para los locales será una vez más un aliciente la presencia del meirego Sergio Vallejo Folgueira, también con Porsche 997 GT3 Cup.

No obstante, la chicha puede estar en si Jorge Fernández está en condiciones de acercarse a Jacobo Senín mediado un campeonato que comenzó con otro recital del Nova NP01 pues en Taboada ya rebajó el récord de la prueba lucense

en dos ocasiones y el Gloria remató a 13,2 segundos. Alexis Viéitez, que el pasado año también parecía bastante resignado —aunque peleó hasta el último momento—, con la superioridad del piloto pontevedrés de la Escudería Estradense, llega con otra montura, el Lola F3000, que estrena esta temporada en Galicia.

Con este coche fue segundo en Vilar de Barrio, superando a Jorge Fernández, y parece mucho más competitivo que su anterior Celtic-Dicode.

La Subida A Pontenova es muy buena oportunidad para ver la evolución tanto de pilotos como máquinas. Y de las propias fami-

lias automovilísticas. Desde los veteranos como Senra o Vallejo a los jovencísimos Mario Rivera y Diego Gayoso, que corren en kartcross. Rivera todavía no tiene edad para el carné de conducir en calle pero ha crecido en el kárting y visitando los circuitos ya que su padre Luis Rivera incluso ha corrido carreras de resistencia en Ascari y era asiduo del Jarama. En su equipo pilotaban un Mazda MX-5 y un BMW E30.

El tramo de A Pontenova es casi como un pequeño circuito y contiene, tras doce ediciones, muchas historias sobre el deporte del motor en Galicia, de cómo se han ido tejiendo vínculos y relaciones

**AISLAMIENTOS NOROESTE**  

**PLADUR • ESCAYOLAS • AISLAMIENTOS**  
**INSONORIZACIONES • TECHOS DESMONTABLES**

A Ponte de Arante, 4 • RIBADEO (Lugo) • Tel.: 679 46 91 29

 **CONSTRUCCIONES**  
**AUGACONS S.L.L.**

Rosalía de Castro, 11 - 2º E  
**LOURENZÁ - LUGO**  
augacons.construccion@gmail.com

Móviles 616 338 133  
616 338 134  
616 149 962  
Tel./Fax: 982 121 641



 **instalaciones - montajes eléctricos**  
**BLANCO VILLAR**

**OFICINA Y TALLER** Tels.: 982 13 52 42  
Rúa Cidade de Sabadell, 2 670 54 93 00  
27765 Trabada - Lugo mail: info@blancovillar.net

**CAFE ESKINA BAR**  

Tapas - Raciones - Bocadillos

Bretoña • A Pastoriza • Tel.: 982 349 281



 **CONSTRUCCIONES**  
**STA. A POLONIA**

Parque Empresarial, parc. 30  
A Pontenova - Lugo Tels.: 687 831 958  
600 410 546

 Tels.: 982 342 208  
672 596 311

Crta. Taramundi, 9  
A Pontenova - Lugo  
info@asesoriaesther.com  
asesoradoras@asesoriaesther.com

**Esther Rodríguez Lombardero**  
**CORREDORA DE SEGUROS**  
Nº Autorización D.G.S.: F-3405

**CASA CAZOLEIRO**  
**TURISMO RURAL**

Grañanova N° 5, Meiza  
982330331 | 606133151

www.casacazoleiro.com  
info@casacazoleiro.com

## 12ª Subida A Pontenova

en torno a las cuatro ruedas y el rugir de los motores. También en cuanto a la organización de estos eventos y a la propia tradición local del motor.

**COMITÉ ORGANIZADOR.** El comité de la organización lo encabeza el propio presidente de la Escudería A Pontenova y director de carrera, Álex Lastra López, acompañado de los vocales Benigno Martínez García, Iago Fiallega Salgado y Borja Rodríguez Aguirre. También está de secretario Miguel Gavino Rodríguez, que a su vez es el jefe de seguridad vial de la prueba. En el vehículo 0 se mueve Iván Brañanova Fernández, como director adjunto en la carretera.

Este vehículo pasa por delante del primer participante en la carrera, en la que hay ocho categorías de vehículos, para reconocer el tramo y ver que todo esté correcto, mientras que el vehículo escoba pasa justo detrás del último participante. La organización pone a disposición de los aficionados un autobús para que puedan desplazarse con seguridad hasta los lugares más altos hacia el Vilar das

Pedras, en los que disfrutar de las pasadas de los pilotos. Los tiempos pueden seguirse en Atodomotor y entre el resto de servicios del rally figuran los de grúa (Grúas As Granxas, Xin y Talleres Santa Apolonia), los médicos (E.M.S. Galicia) y ambulancias (Ambulancias Burela).

**RECORRIDO.** La prueba se celebra en la carretera LU-4803 de A Pontenova a Augaxosa, con salida desde las inmediaciones de la Rúa da

**LOS TRES PRIMEROS CLASIFICADOS EN CARROZADOS Y NO CARROZADOS SE REPARTIRÁN TRES PREMIOS DE 600, 300 Y 150 EUROS MÁ S LOS TROFEOS, EN CADA CATEGORÍA. LOS PARTICIPANTES DEBEN PASAR MAÑANA A LAS 9.00 H. LAS VERIFICACIONES TÉCNICAS E IR DESPUÉS AL BRIEFING CON LOS PILOTOS**

Feira, a unos 110 metros sobre el nivel del mar y meta cerca de la aldea de Vilar das Pedras, a 370 metros sobre el nivel del mar. La longitud es de 4.810 metros con un desnivel de 260 metros y una pendiente media del 5,40%.

Está prohibido realizar marcas sobre señales de tráfico, hitos, pavimentos, edificaciones o márgenes de la carretera por parte de los participantes o personas relacionadas con ellos, en el curso de los reconocimientos previos.



**12ª Subida A Pontenova****HORARIOS»»»****SÁBADO 28**

**9.00** » Apertura parque pechado **8.30 -**  
**12.15** » Verificacións administrativas **9.00**  
**- 12.30** » Verificacións técnicas **12.30** »  
 Briefing de pilotos **13.00** » Hora límite entrada  
 en parque pechado **13.30** » Publicación lista de  
 autorizados a tomar a saída SPORTITY **14.30** »  
 Presentación pilotos parque pechado **15.00** »  
 Presentación pilotos en parque presaída **15.30**  
 » 1ª manga de adestramentos » 1ª carreira » 2ª  
 carreira » Entrada en parque pechado

**DOMINGO 29**

**8.30** » Presentación pilotos parque pechado  
**9.00** » Presentación pilotos en parque presaída  
**9.30** » 2ª manga de adestramentos  
**A CONTINUACION** » 3ª carreira »  
 4ª carreira » Entrada en parque pechado »  
 Publicación clasificación oficial SPORTITY »  
 Cerimonia de podio » Verificacións de oficio  
 (optativas) » Rolda de prensa dos tres primeiros  
 clasificados (6), carrozados e non carrozados »  
 Apertura parque pechado



**EXCAVACIONES**  
**SERGIO EC**  
 Tel.: 615 568 532  
 Fontangordo  
 A Pontenova



EQUIPOS DE ORDEÑO Fullwood  
 TANQUES DE FRÍO PAC JOZ  
 LIMPIEZAS DE ESTABLO DE FABRICACIÓN PROPIA  
 CEPILLOS ANTIESTRÉS FALCOSQUI  
 VENTILADORES exafan  
 EQUIPAMIENTO DE ESTABLOS Agritubel  
 PRODUCTOS DE HIGIENE Y DESINFECCIÓN  
 LÍNEA ECOLÓGICA  
 982 34 93 10 - 606 39 48 56/7 - C/ IRIDA 4 - BRETOÑA (27286 - A PASTORIZA - LUGO)  
 www.hnosfalcon.com  
 falconveiga@hnosfalcon.com Falcon Veiga hnos\_falcon

**A SEGURIDADE É O PRIMEIRO. CHEGUE CON ANTELACIÓN PARA COLLER UN BO SITIO E ONDE HAXA CINTA AMARELA OU SEXA UN SITIO ALTO. A RAS DE CHAN, ALÓNXESE UNS 25 METROS DA VÍA. NON SE MOVA DURANTE O TRAMO E NOS MINUTOS PREVIOS A QUE ARRANQUEN OS COCHES. MANTEÑA OS NENOS BAIXO SUPERVISIÓN.**



Hortícolas  
 Javier Miranda  
 638 07 82 54  
 C/ Diputación nº1, 3º dcha - 27744 Riotorto (Lugo)  
 info@horticolasjaviermiranda.es



PR\*  
 NAVIA  
 Avd. Villaodrid, 39, A Pontenova • Tels.: 982 342 375 - 690 674 499  
 hostalnavia@hotmail.com • www.hostalnavia.blogspot.com



CASA DA LUZ  
 HOTEL  
 Rúa Peña Sanjurjo, 5 . Bretoña  
 A Pastoriza - Lugo  
 Tel.: 686 360 529  
 hotelcasadaluz.com



Lar De Vies  
 complejo rural



# UN TOTAL DE 57 INSCRITOS

D. Piloto	Vehículo
1 Jacobo Senín Pereira	Nova NPO1
2 Jorge Fernández Vilarchao	Gloria C8P
3 Alexis Viéitez Losada	Lola F3000
4 Pablo Rey Pérez	Norma M20FTurbo
5 Yelco Álvarez Rodríguez	Forwin TCSF
6 Xián Prado Silva	Formula Outeda Evo II
7 Bernardino Lorenzo Cid	Formula Outeda
8 José Alonso Liste	Tatuus F3 T318
9 Pablo Vázquez Garrido	Osella PA21JRB
10 Martín Villar Bangueses	BRC 05 Evo
11 Miguel Ratón Soengas	Speed Car Gt 1000
12 Alfonso Ventín Gil	Yacar Cross
14 Benigno Porto Pazos	La Base Sx01
15 Francisco Cebey Gómez	Yacar Cross
16 Álex Crespo Méndez	Yacar Cross
17 Mario Rivera Rodríguez	Labase Rx-01
18 Ramón Rigueira Fernández	Yacar Cross
19 José Ángel Rodríguez García	Yacar Cross
20 Adrián Picaño Lorenzo	Yacar Cross

D. Piloto	Vehículo
21 Adrián Pereira Losada	La Base Sx01
22 Alberto Vázquez Vázquez	Yacar Cross
23 Pedro Pereira Méndez	Yacar Cross
24 Benigno Martínez García	Semog Bravo Sport
25 Manuel Senra Caamaño	Peugeot 308 TCR
26 Jonathan Álvarez Rosendo	BMW 335i
27 Ignacio Martín Martínez Conde	BMW 3000TI
28 Sergio Vallejo Folgueira	Porsche 911
29 César Gonzalves Pereira	Skoda Fabia RS
30 Pablo Rey Vázquez	Suzuki Swift N5
31 Roberto Barreiro Fuentes	Seat 124
32 Ricardo M. Ligeró Valladares	Seat León Supercopa Mk2
33 Jacobo Andújar Moure	Citroën Ax SXC
34 Carlos Lage Corredoira	BMW E36
35 Noel Novoa Vázquez	BMW E36
36 Alexis Souto Rivas	Renault Clio
37 José Manuel Castro Martínez	Megán Coupe Copa
38 Diego Fente Cabo	Renault Clio Willans

D. Piloto	Vehículo
39 Manuel Silvarrey Maciñeiras	BMW
40 Ángel Tato García	BMW 328i Compact
41 María Abalde Lariño	Peugeot 206 RC
42 Rodrigo Álvarez Rosendo	Peugeot 206 RC
43 César Díaz Pérez	Peugeot 206 RC
44 Adrián Ron Fernández	BMW Compact
45 Carlos Rodríguez Pérez	Peugeot 106
46 César Figueiras Ledo	Citroën Saxo
47 Francisco Pérez Méndez	Peugeot 206XS
48 Óscar Díaz Quiroga	Citroën AX
49 Javier Loredó Louassini	Peugeot 206 GTI
50 Eloy Fernández Felipe	Peugeot 206 S16
51 Jesús Manuel Mourellos Varela	Suzuki Swift
52 Marcos Pinto Alonso	Citroën Saxo
53 Agustín Furelos Midón	Citroën Saxo VTS 1.6V
54 Alfonso Cabral Alonso	Honda Civic EG6
55 Iván López Diz	Peugeot 106 XSI
56 Fernando Ferreiro Fontao	Ford Focus
57 Darío Amorín Gómez	BMW 325
58 Diego Jesús Rodríguez da Silva	Peugeot 106 1.6 XS



## SERVICIOS FUNERARIOS

Tel. 24 horas: 982.35.57.01

Riotorto - A Pontenova

Meira - A Pastoriza

 **SERVICIO 24H**



Crta. N-640 Km. 60 Paraxes  
27246 A Pastoriza (Lugo)  
Tel.: 982 33 22 25  
Móvil: 620 84 89 29

Crta. de Vegadeo, 114  
27192 A Campiña (Lugo)  
Tel.: 982 30 32 45  
Móvil: 619 40 59 84

[gruas@asgranxas.com](mailto:gruas@asgranxas.com)



982 330 448 - 609 511 127  
[info@desguaceslapradera.com](mailto:info@desguaceslapradera.com)

Crta. N640 Km. 60  
Paraxes - A Pastoriza

[www.desguaceslapradera.com](http://www.desguaceslapradera.com)



Tels.: 982 33 01 41 - 630 14 50 77  
Pol. Industrial parc. 3 • 27240 MEIRA



## 12ª Subida A Pontenova

# UN RESPETO A SENRA... Y GAMERS

CUARENTA AÑOS **LLEVA MANUEL SENRA** EN LAS COMPETICIONES Y SIGUE EN ACTIVO CON 64 AÑOS. "NAS ÚLTIMAS CARREIRAS, O MÁIS VELLO SON EU", DICE. LOS JÓVENES PUEDEN AHORA HACERLA VIRTUAL CON SUPPLY RACING, PORQUE TAMBIÉN EXISTE EL CAMPEONATO GALEGO VIRTUAL. Y SOBRE EL ASFALTO REAL CONTINUÁN EN LA BRECHA MUCHOS VEHÍCULOS HISTÓRICOS.



HISTÓRICO HABITUAL EN LAS SUBIDAS

Juan Carlos Encinas, con su Simca 1000 Rally, en A Pontenova 2024.



**S**ERGIO Vallejo ganó el pasado día 7 la duodécima edición de la Subida Ciudad Imperial de Toledo y fue segundo en la Subida a Taboada de este año con su Porsche 911 GT3 del 2010. Sigue dando cursos personalizados de conducción segura y conducción deportiva, además de preparar coches de competición, poniéndolos a punto también para otros pilotos. Manuel Senra, que va segundo en el campeonato, es otra institución dentro de los coches deportivos en Galicia. No serán los únicos veteranos en la Subida pontenovesa, hay más y con estilos y máquinas diversas. Entre todos abrirán pista para deleite de los aficionados. Que además, esperan ver muchos coches 'de siempre'.

"Non veño no World Rally Car do fillo, veño no meu Peugeot 308 —dice Senra—, e a Subida A Pontenova é a mellor de todas, a organización é perfecta e a xente faíno de corazón. Persoalmente é das probas onde máis contento vou do campionato galego".

Senra reconoce que A Pontenova "queda un pouco á esquerda, algo lonxe para moitos equipos, pero o público ben a merece, eu iría encantado aínda que estivera máis lonxe". Senra ha acudido a las doce ediciones, así que tiene ganado el cielo y la gasolina en A Pontenova. Claro que él es de los de carrera por mes, al menos. "Teño que dedicarme máis a traballar, porque senón estou fastidiado", remacha con humor.

Humor y afición porque reconoce que "ganarlle a Jorge Pérez co coche que ten, nestas condicións é imposible; podes quedar aí nos cinco primeiros e xa. E Vallejo queda segundo, despois do outro Porsche de Jorge". Ya tenemos el pronóstico de quien sabe, y que prefiere el 306 o el 308, porque lo del Hyundai más gordo "é iniciativa do meu fillo, Víctor, e algunha carreira farei con seu, cando me pareza a min, non cando mande el". Todavía hay galones, pese a que prácticamente todas las últimas carreras las ha ganado el hijo.

"Levo correndo 40 anos, empecei tarde porque non tiña cartos, fun campión de rallycross e o único en categoría de menos de 1.600 cc que gañou un campionato de Europa, en Portugal; despois fun cinco veces campión galego de rallies, de terra varios anos, e de montaña dez ou máis.

Que es veterano y bueno también a los mandos de lo moderno, lo certificó en A Escusa, mejoró el tiempo que tenía en el 306 en 6 se-

**Casa DeTRonila**  
HOTEL RESTAURANTE ★★

Plaza del Campo, s/n  
33775 Taramundi

Tel.: 985 646 874  
www.casapetronila.com

**Excavaciones y Mediciones**  
**Luis A. Vidal Villameitide**

Tel.: 679 82 70 93 • Couxela - Ribadeo

**MADERAS BARCIA**  
compra y explotación forestal

Javier Barcia Iglesias  
636 06 8594

**M B** Lg/ Outeiro, 3 - San Xurxo - 27751 LOURENZÁ (Lugo)  
maderasbarciasl@gmail.com - Oficina 982 12 13 87

**TALLERES**  
**MOURELOS**

Pol. Industrial, parc. 8 • 27720 A Pontenova - Lugo • Tel. 982 34 22 72

**ALUKARJOR**

CARPINTERÍA  
ALUMINIO Y PVC

Parque Empresarial de Barreiros - P. 6  
27790 BARREIROS (Lugo)  
Tel. 982 122 503 • Fax: 982 122 525  
www.alukarjor.es / info@alukarjor.es

**SERVICIOS**  
**AGRÍCOLAS**  
**ALVITE**

697 622 514  
Bretoña  
A Pastoriza

**Casa Zapateiro**

Tenda • Produtos do día  
Produtos con denominación de orixe  
Punto de venda de El Progreso  
Produtos ecolóxicos • Pan fresco  
Empanadas e pasteis por encargo

Avd. Pai Antonio, 1 • Bretoña - A Pastoriza (Lugo) • Tels.: 982 349 103 - 690 622 991

**Casa Vicente**  
- comercio -

artesanía, regalos, alimentación, droguería, ferretería  
apicultura, calzado, fontanería, paquetería y bazar

Plaza del Poyo, 3. Taramundi • Tel.: 985 646 808 - 608 907 686

## 12ª Subida A Pontenova

gundos. "O Hyundai WRC é máis rápido e fácil de conducir; o novo é novo". Pero para pasalo ben prefiro un coche vello como o 306, que ademais non pasa desapercibido como os novos; un 80% mira para el e non para o WRC".

**LA SUBIDA VIRTUAL.** Para los jóvenes aficionados, quienes no tienen coche ni las manos/experiencia de Senra sobre el volante, ahora también se puede correr la Subida APontenova Virtual 2025. Como un juego en el ordenador, o para los más sofisticados baquets+pantalla, volante y pedales en casa, está muy bien recrear el, en este caso aún más, veloz trazado de la subida a Vilar das Pedras. Hay una sesión en YouTube de muestra con varios participantes, celebrada el pasado día 22, para los interesados.

Observarán que el entorno forestal no es exactamente el mismo, hay mucho pino Oregon en lugar de la realidad de eucaliptos, pero siempre es agradable poder jugar un rato sobre un tramo virtual cercano y no solo en el alemán del circuito de Nurburgring.



**MANUEL SENRA, UNA INSTITUCIÓN**  
El piloto ha acudido a todas las ediciones que se celebraron en A Pontenova.



**Soluciones Integrales**

Galileo 3  
28914 Leganés  
913 809 095  
634 319 036  
[www.avecan.es](http://www.avecan.es)



Más de 30 años construyendo.

*Ejecución de viales, saneamientos, abastecimientos, edificación, restauración.*

Ofrecemos a nuestros clientes un servicio integral de asesoramiento personalizado, desarrollo y supervisión de proyectos. Y todo ello con las máximas exigencias de certificados de calidad.



C/Estación, nº 4 C.P. 27720 A Pontenova (Lugo) Tlf. 982 34 22 59 mail: [info@construccionescarballeira.com](mailto:info@construccionescarballeira.com)



# AUTOS CHAPAS

Compra - Venta de Automóviles

 610 535 550

## 12ª Subida A Pontenova



**PROBASTODO O ANO**  
A baixada internacional das carrilanas está ao caer e en inverno viñeron os 4x4.



# O EPICENTRO DAS CATRO RODAS

A SUBIDA **PON A PROBA A HABILIDADE DOS PILOTOS DE COCHES** COMO A BAIXADA A CALIDADE DE CONDUCCIÓN E VALOR DAS CARRILANAS, E A PONTENOVA ATRAE AFECCIÓN TANTO NO VERÁN COMO NO INVERNO **COAS QUEDADAS DE 4X4**

**A** SUBIDA vén sendo a referencia automobilística da Pontenova e esta, á súa vez, leva anos converténdose nun polo a visitar para todos aqueles afeccionados ao ocio no motor. Foi coas xincanas, logo coa Ruta del Eo 4x4 e agora por máis dunha década a Subida atrae moita xente, algo que agradecen nos establecementos, en especial os de hostalería e aloxamento rural, xa que promove a Pontenova como destino turístico.

Tamén está collendo soa a proba de carrilanas e o propio presidente da Subida, Álex Lastra, louva a inscrición de participantes doutros países para divertirse con rodas pero sen motor. "Teño entendido que xa están inscritos máis de 60 corredores do Campionato de Europa", di.

En efecto, do 24 ao 27 deste mes será o Campeonato Europeo de Carrilanas FIRD organizada por Motoreo A Pontenova e a Federación Internacional de Sports de Descenso (FIRD) nun trazado desde o Vilar das Pedras, que xa tiña tradición entre os rapaces como circuíto de carrilanas baixando coas feitas con eixos de madeira e caixas de bólas dos despeses mecánicos de distintos talleres.

Por outra banda, no inverno foi o grupo de afeccionados ao todo terreo, O Fozamontes, quen reuniron aos que desfrutaban de ir polos montes e pistas cos 4x4, motos, quads, ATV e UTV. Estes concentráronse do 14 ao 16 de marzo nunha cita na que o aspecto gastronómico tamén destacou, con pinchos e churrascada, para logo poder afrontar o trial de obstáculos e un circuíto de velocidade. Esta Ruta da Troita, que é como se chama, tamén tivo festa con Herno Trucks e moito choio na gasolinera local para repostar e lavarles a lama a todos os vehículos antes de volver á casa.

O caso é que para os que se nos pasou a febre (algúns dirán perda de tempo) de fozar na lama cos pesados todoterreo, e preguntarnos ata que límites insospeitados habería que sofisticar mecanica-

**Multitienda Teresa**

Ramón González, 16 • Ribadeo, Lugo • Tel.: 982 13 10 14

**Navajas y Cuchillos "J.A. Taramundi"**

José Antonio García Amor

A Garda  
33775 Taramundi - Asturias  
Comarca Oscos Eo

Tel.: 600 884 370  
artesanias.joseantonio@gmail.com

**MADERAS MASMA**

Rúa do Concello, 26 • Trabada  
www.maderasmasma.es

Tels.: 982 135 076  
658 972 708

**COMERCIO NUEVO FERRETERÍA LEGAZPI**

IGNACIO ANDINA LEGAZPI

Tel.: 985 64 67 76 Taramundi (Asturias)

**FRUTAS HNOS RIVAS**

Valverde, s/n • Riotorto  
Virgen del Camino, 7 • Ribadeo  
982 346 077 - 660 314 064 - 676 805 639  
www.rivasriotorto.com

**O TALLER de JAVI**

Reparación e venda de Maquinaria Forestal, Xardín e Motocicletas

Tel.: 646 302 909 Rúa Rego San Vicente, s/n  
otallerdejavi@gmail.com Meira • Lugo

**TALLERES**

**REPARACIÓN DEL AUTOMÓVIL**

686 247 429 Juan  
606 112 636 Roberto

**A PERTEGA S.L.L.**

A Pértiga, 7 • Riotorto - Lugo

**PINTURAS canto**

Pintura y Barnizados en General

Vilar de Mouros, 30 - Meira • Tels.: 620 562 758 - 982 330 623

**auto&roulot**

centro caravaning

Tel.: 687 968 630  
Pol. Ind. de Barreiros  
Parcela 12  
Barreiros - Lugo  
info@autoroulot.com

## 12ª Subida A Pontenova

mente un Suzuki, un Jeep ou un Nissan para aproximarse á capacidade de tracción dun vehículo de cadeas, agora existe a Subida. Esta é moito de 'trazada', como as carrilanas, e bastante de valor, se a natureza non che deu unha habilidade sensorial e de velocidade de reaccións moi acusadas.

Hoxe para ter un coche novo minimamente competitivo nos rallies e subidas fan falta de 140.000 euros para arriba e para unha carrilana das de carbono tamén se precisan uns miles, quen o diría, pero subir ou baixar desde ou á Pontenova é posible disfrutando no propio turismo e adiviñando. Iso si, baixando desde o Santo Estevo á Feira non apuren demasiado os freos nin baixen o pé a fondo no acelerador. Deixen que as curvas poñan a proba as máquinas preparadas para iso, e os nervios templados dos pilotos.

Que o pasen ben vendo a Subida, sigan as indicacións dos comisarios e sitúense nas zonas seguras marcadas, e deixen o entorno da estrada igual que o encontraron, ou mellor.

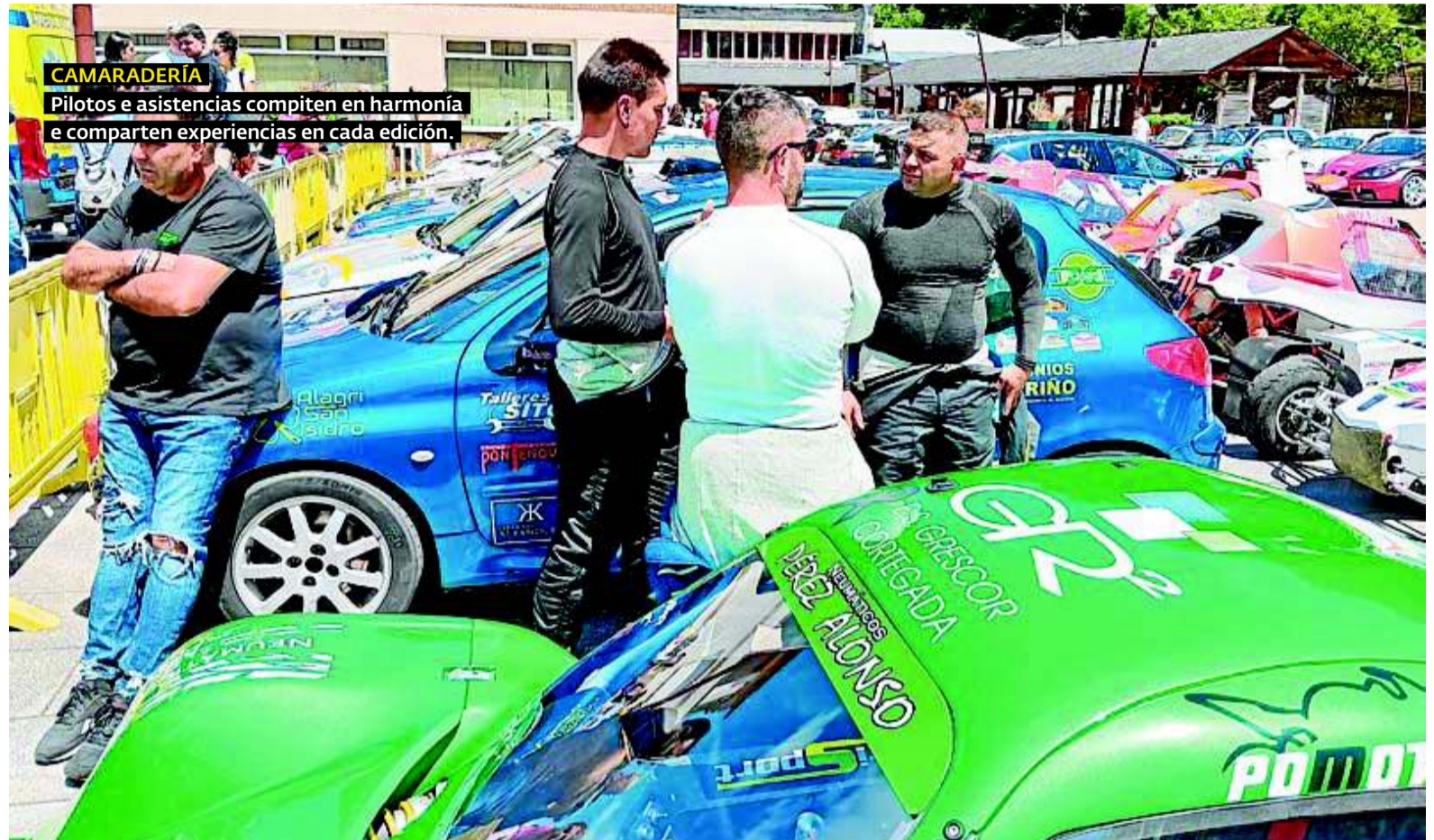

**CAMARADERÍA**  
Pilotos e asistencias compiten en harmonía e comparten experiencias en cada edición.



Jorge Rivas Dasilva

**PAGOS AL CONTADO**

- COMPRA DE CHATARRA Y METALES A PARTICULARES Y EMPRESAS.
- VENTA DE HIERRO NUEVO Y USADO, CHAPAS DE CUBIERTA.
- COMPRA-VENTA DE TODA CLASE DE MAQUINARIA USADA, MATERIALES APROVECHABLES, RESTOS Y LOTES DE EMPRESAS

982 892 107

Parque Empre. de Barreiros, parc. 62

646 724 797

San Cosme de Barreiros - Lugo



Estrada Xeral, 52

A Pontenova - Lugo

Tels.: 982 342 129

618 892 010

em.apontenova@gmail.com

# A MINA



Explanada da Estación, 1  
27720 . A Pontenova

# //ABANCA

## Sentir común

**DON HILARIO**  
O AUTÉNTICO SABOR GALGO  
ASÍ É O NOSO QUEIXO



Dirección  
Comercial  
A veiga, 14  
27744 Riotorto (Lugo)  
Tel.: 982 34 64 33  
Móvil: 629 87 29 39

## 12ª Subida A Pontenova

# LA FIESTA DEL MOTOR

LOS 4,8 KILÓMETROS DE SUBIDA DESDE A PONTENOVA ACOGEN LAS PRUEBAS DE VELOCIDAD Y REGULARIDAD, Y HAY 7.320 EUROS DE PREMIOS EN METÁLICO.



**MUCHOS CABALLOS DE ANTES**  
El Ford Sierra Cosworth de Marabú rendía 300 caballos.



**UN PUEBLO ACOGEDOR**  
La Rúa da Feira y la Praza dos Fornos son el centro neurálgico.



**DISTINTAS CATEGORÍAS**  
Desde carrozados a fórmulas, todos pegados a la carretera.



**UN PADDOCK MUY VISTOSO**  
Coches de competición con mucha tecnología en A Pontenova.



**PROTOTIPOS Y CLÁSICOS**  
Oportunidad para ver coches que hicieron historia en las carreras.

**CAMPOVIDAL**  
REVESTIMIENTOS

Hondigo

659 033 722

**Panadería**

**DO MAZO**

Avd. Goyos, 22  
A Pontenova • Lugo

Tel.: 982 34 21 69  
Móvil: 689 54 81 80

**O MAZO**®

• DESDE 1990 •

*Criamos, alimentamos  
e elaboramos no rural lucense*

Cárnicos Río S.L. A Veiga, s/n. 27744 Riotorto - Lugo  
Tel.: 982 346 501 / Fax: 982 346 457 - www.omazo.es

**Pinturas Xulia**

Tel.: 634 686 069 • Villaboa, 22 • A Pontenova - Lugo

**PitBikeGP.com**

David Oroza • 605 252 786 • info@pitbikegp.com

**Taxi JOSE**

**605 790 351**

**A Pontenova**

**ALMACENES REY DÍEZ**

Tel.: 982 34 24 51 • Móvil: 896 44 01 27  
Avda. A Feira, 11 • A Pontenova (Lugo)  
almacenes\_rds@yahoo.es

**SERVEPO S.L.P.**  
Rúa da Feira, 34 baixo  
27720 A Pontenova (Lugo)  
Tel.: 982 342 500

**TALLERES VILLAR**

Pol. Ind. de Barreiros  
Parcela, 11  
Barreiros • Lugo  
Tels.: 982 126 042  
609 245 889  
687 461 592  
agricolavilla@hotmail.com

## 12ª Subida A Pontenova



**SEGURIDAD**  
Los jefes de tramo son fundamentales en la prueba.



**EL PÚBLICO**  
A lo largo del tramo puede situarse en zonas altas para ver la pasada



**ALUMINIOS NAMINO**  
CARPINTERÍA METÁLICA

Amalia García Pacio

Calle Lourido nº 9  
Meira (Lugo)

660804994  
982330143  
@aluminios.namino@gmail.com



*Paula Veiga*  
estilistas

peluquería · estética · depilación láser · nutrición · masaje

Tel.: 982 343 372 · Estrada Xeral 29 · A Pontenova



**CASA PAULINO**  
HOTEL RURAL  
RESTAURANTE  
APARTAMENTOS

Plaza del Campo, 33775 Taramundi, Asturias 985 64 67 36

www.casapaulinotaramundi.com

**INSTALACIONES PICOTA**  
Fontanería y electricidad

Tel.: 676 423 893 - instalacionespicota@gmail.com



**PIPIN**  
ALUMINIO Y PVC

Tel.: 982 342 485

Sta. Apolonia - A Pontenova  
info@pipin.es • www.pipin.es

**GRUPO Ramón de LOURIDO**  
MADERAS Y ENERGÍA

Tel.: 982 256 429  
Móvil: 607 788 842  
Susa: 607 082 817

ramon@ramondelourido.com

LOURIDO 2  
27744 RIORTORTO (LUGO)

**TALLERES FERNÁNDEZ**

**MECÁNICA GENERAL**

Tel.: 982 34 25 01  
Crta. N640 • A PONTENOVA (Lugo)

**BOSCH**

**TEAUTO**

Centro Técnico Tacógrafos - Limitadores - Pesaje Móvil

Inyección Gasolina  
Inyección Diesel  
Electricidad/Electrónica  
Frenos, ABS, ESP  
Mecánica de Mantenimiento  
Aire Acondicionado

Rúa da Grandela, P A7  
Pol. Industrial Ribadeo

Tel.: 982 13 06 67  
tallerteauto@gmail.com

## 12ª Subida A Pontenova

### SERGIO VALLEJO FOLGUEIRA

PILOTO E PREPARADOR DE COCHES DE COMPETICIÓN

# "OS COCHES DE ANTES ERAN MÁIS ESPECTACULARES"

**P**ROBANDO coches para outro equipo no circuíto de Braga, en Portugal. Así pillamos a Sergio Vallejo días antes da Subida A Pontenova, que retorna a unha proba que para o meirego é como da casa. "O ano pasado non puiden correa porque tiña outro compromiso pero sempre me apetece competir cerca da miña casa". Ten unha carreira brillante con coches moi distintos: Porsche 911 GT3 e Porsche 997 GT3, Fiat Punto e Renault Clio S1600, Peugeot 106 Rallye Grupo A, Citroën Saxo Kit Car,

Ford Fiesta S2000. **Vén de ganar este mes a XII Subida Ciudad Imperial de Toledo.** Xusto, pero aquí é difícil ganar pois hai máis nivel no norte. Aquí este ano corrín a de Taboada e quedei terceiro na de turistas. **Segue disfrutando das subidas?** Si, porque dispós de menos tempo para elas e son máis económicas que os rallies. Agora como non sigo ningún campionato, corro onde máis ou menos se me axeita por tempo e custes. O último campionato completo que corrín foi o do 2021, rematando subcampión da Copa de asfalto.

**Imaxino que tamén porque o mellor coche que tivo ou máis satisfaccións lle deu é o Porsche.** Si, é o que manteño, aínda que está un pouco anticuado, xa ten dez anos. Consegún o campionato do 2014 con el e sigo disfrutándoo. Non penso cambialo.

**Se tivera que recomendarlle a alguén que empece cun coche de hoxe en día?**

Os dominadores do Rally2 son os Toyota Yaris. Todo o 2024 colaborei con este equipo que foi campión de España con Alejandro Cachón e creo que é o máis competitivo.

**Os WRC? O Hyundai de Senra?**

Víctor Senra tamén ganaría cun Rally2 pero o seu coche é moi superior, o que pasa é que tamén duplica o prezo. Aínda así, son todos moi caros.

**Hoxe é máis difícil que cando ganou vostede no 1985 cun Panda?**

Si, comecei na Copa Panda e cos premios case pagabas as carreiras, logo nas Peugeot e Citroën, o mesmo. As copas de promoción realmente promocionaban pilotos e marcas pero agora iso non pasa. Os premios son ridículos. Hoxe tería case imposible chegar a nada.

**Tendo mans...**

Axuda pero aquí manda moito o presuposto. Podes conseguilo pero é máis un labor fóra do coche buscando patrocinadores que dentro do coche.

**Leva 40 anos, que piloto lle deu máis que facer ou o deslumbrou?**

Non coincidimos en moitas carreiras pero impresionoume medirme con Loeb cando fixen o Mundial Súper 1600. Non era coñecido, só un francés que apuntaba maneiras e logo foi 9 veces campión do mundo. Tamén coincidín con Dani Solá en varios campionatos de España e Dani Sordo... todos eles foron moi cracks.

**E que tipo de xente asesora agora en cursos de condución ou preparándolles coches.**

Aporto a miña experiencia a todo

aquel que me pide. Reglaxes, posta a punto e cursos de condución desde o máis básico de quen saca o carné ata para a competición. **Veremos logo a rivalidade que se reúne da Subida pontenovesa.**

Se sae Jorge Pérez cun Porsche 991 máis moderno, pelexaremos con el. En Taboada sacoume diferenza pero Carballo ganoume por unha décima. Penso que se retirou. E estará Senra pai, a ver con que coche sae, co novo ou o antigo.

**As veces sáese co que máis aplaude a xente?**

Os coches de antes eran máis espectaculares porque o Peugeot de Senra ten un sonido, e co Porsche pasa exactamente igual. Penso que tanto para a vista como o oído son máis agradecidos que os modernos.

**Aos eléctricos non os ve entón para estas competicións.**

Son un bluf de percorrido corto. Non digo que para o día a día sirvan máis ou menos pero teñen uns custes elevados de fabricación e mantemento a longo prazo. Non os vexo adaptados para que todo o mundo poida ter coche. En absoluto. E a competición sempre vai en paralelo pois se os coches da rúa funcionan, as marcas invisten en probas deportivas, pero cos eléctricos non ten moito sentido.

**Nos circuitos aínda hai algo.**

Pero non atraen público. Se ves a F1, dentro de ser aburrida, polo menos aínda é algo entretida pois a Fórmula E é un tostón que non mira ninguén.

**A F1 de agora, comparada coa dos motores V12 ou V8, tampouco...**

Para os que nos gustan os coches, polo menos que fagan algo de ruído.

**Vostede foi ata o Dakar pero, chegara a correr algo en circuíto?**

Non, quitado algunha carreira destas medio pachanga, de resistencia, nada serio. É algo que atrae porque é unha condución máis pura e precisa pero cando te centras nunha especialidade como fixen eu, focalizas todos os esforzos e resulta difícil diversificarse.

**Non se pode estar a todo cos coches.**

Pregúntanme moito se me gusta máis o asfalto e a terra e digo que

**PARA OS QUE NOS GUSTAN OS COCHES POLO MENOS QUE FAGAN ALGO DE RUÍDO**

esta encántame pero nunca puiden facer un campionato completo de terra. Precisamente por iso, pola falta de recursos e tempo para todo. Sobre terra fixera dúas temporadas pero coa propulsión traseira, era por diversión, máis que nada.



**PIZARRAS UNIVERSAL S.L**  
Lugar Xemil – Bretoña  
A Pastoriza (Lugo)  
982349329 - 616932827



**Instalador autorizado**  
**FONTANERÍA - CALEFACCIÓN - GAS**  
**José Manuel Prieto Morado**  
Tels.: 982 34 25 04 - 609 89 35 82  
Estrada Xeral - 84 • 27720 A Pontenova - Lugo



**Carpintería de Alejandro**  
Crta. General, s/n  
A Pontenova  
Tels.: 982 34 26 01  
677 21 95 46  
[www.carpinteriaalejandro.com](http://www.carpinteriaalejandro.com) • email: [fmarber63@gmail.com](mailto:fmarber63@gmail.com)



**ALONSO**  
OBRAS Y SERVICIOS  
**Fermin Alonso Fernández**  
Villameá • A Pontenova  
Tels.: 982 336 070  
616 587 898



**A Xanuca**  
Plaza Manuel Lombardero, 5 • Taramundi - Asturias  
Tel.: 679 24 00 85 • [axanuca@gmail.com](mailto:axanuca@gmail.com)



**Castañal**  
FONTANERÍA CALEFACCIÓN ELECTRICIDAD  
Ivón Castañal • Tel.: 626 092 742 • [ivondonavallo@hotmail.com](mailto:ivondonavallo@hotmail.com)



**Chacel**  
transportes  
Tel.: 664783814  
A Pontenova • Lugo



**EcoActivo**  
descensos del Río Es en canoa  
622 66 22 53  
[www.canoaseoactivo.com](http://www.canoaseoactivo.com)

## 12ª Subida A Pontenova

### COMO NA CASA

En 2023 Sergio foi terceiro na Pontenova, e en 2016 ganara a quinta edición da Subida.

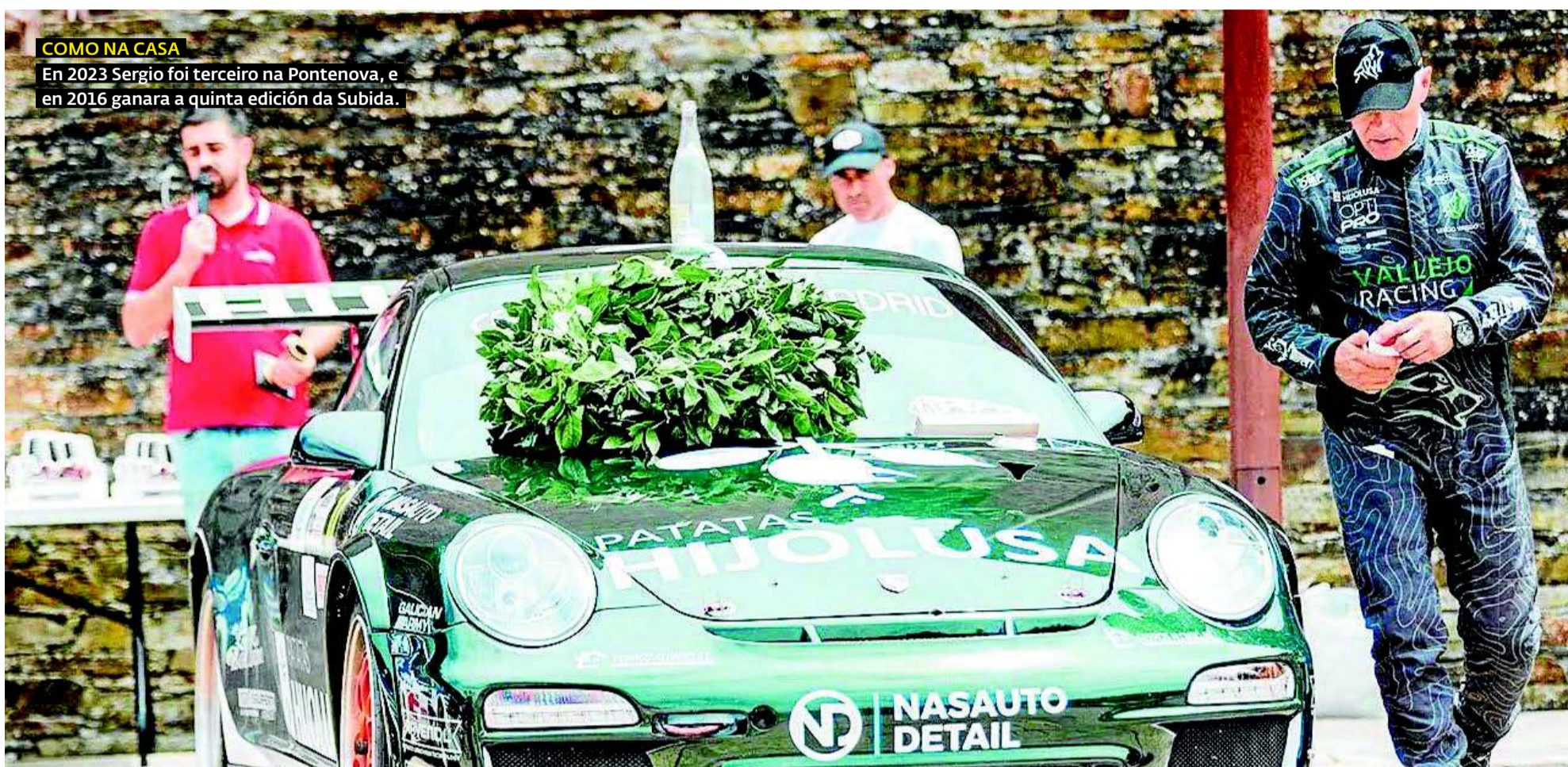

Reparación y Mantenimiento Integral

Automóvil Multimarca

Especialización Opel

SERVICIO GRÚA 982 342 283 · 659 589 795    [sta.apolonia@mundo-r.com](mailto:sta.apolonia@mundo-r.com)    **Sta. Apolonia Automoción**

# TECMAF

centro técnico de maquinaria forestal s.l.

Tel./Fax: 982 122 623  
 Pol. Industrial Barreiros, P-35  
 27790 BARREIROS - Lugo

ICR14

REPARACIONES Y REFORMAS

- Reformas en General
- Fontanería
- Albañilería
- Pintura
- Electricidad
- Pequeñas reparaciones

Villargondurfe, 12

A Pontenova - Lugo

Tlf: 649 623 657

## 12ª Subida A Pontenova

### MARIO RIVERA RODRÍGUEZ

PILOTO BECADO POR LA FEDERACIÓN GALEGA DE AUTOMOBILISMO

# "NO TENGO CARNÉ, Y EL RUIDO NO SE PUEDE PERDER"

**U**NA DE las promesas del automovilismo gallego, el ourensano Mario Rivera, estará este fin de semana en A Pontenova para correr con su kartcross, "algo que no sería posible sin el apoyo de la Federación, mi familia y María", según recalca. Junto a su compañero de clase en el instituto Maristas de Ourense Dani Gayoso, es de los más jóvenes en las pruebas de montaña.

**¿Cómo es ser becado o becario?**

Por ahora está yendo muy bien, resultados positivos y mejorando poco a poco a pesar de que en la subida a A Escusa tuvimos un incidente, flojo, pero por un error mío. Estamos en progresión.

**Arrancaste bien, pudiste puntuar en las dos primeras.**

En Taboada y Vilar de Barrio, sí.

**¿Cómo ha sido tu trayectoria en el automovilismo?**

Junto con Dani Gayoso, que también está en kartcross, somos los dos del mismo año, estamos en la misma clase del colegio. Con 17 años, soy el más joven de la parrilla. Empecé con 6 años en el kárting, con un acercamiento como hobby. Al ver que se me daba bien, empezamos a hacerlo de forma más seria y compitiendo por Galicia, Castilla y León y Portugal en el kárting.

**¿Cómo fue el salto al kartcross y a la montaña?**

El pasado año nos enteramos de la beca federativa en kartcross y conseguimos los medios para hacer el gallego de montaña.

**¿Te gusta? ¿Preferías los rallies?**

Siempre me han gustado mucho los circuitos, me viene un poco de familia pues a mi padre le gustan los coches y desde pequeño me inculcó lo del circuito, en el kárting. Me hubiera gustado una beca que premiase correr en circuito pero tanto en Galicia como en España son mucho más conocidos los rallies... pero estoy contento con que sea montaña pues es muy parecido a un circuito. Al final es ir al tramo, memorizarlo y en esos 3,5 kilómetros, como si fuese una vuelta, correr lo máximo.

**Te adaptaste sin problemas.**

Me gustó el cambio, esperaba algo muy distinto porque los kartcross los ves desde fuera y parece que



## 12ª Subida A Pontenova

van de lado a lado, pero gracias al equipo hemos conseguido reglar el coche para que se parezca muchísimo a un kart. Va muy por el sitio, muy fino y sin hacer cosas raras. Es un aparato que corre muchísimo más que un kart y sorprende la velocidad a la que vas.

### ¿Qué velocidad puedes alcanzar?

Podemos llegar a coger velocidades de 160 a 170 kilómetros por hora. En la subida, por ejemplo, en Vilar de Barrio hai dos curvas a izquierdas muy rápidas que se cogen a 160 y pico. La verdad es que no llevo velocímetro y casi mejor, así no sé a la que voy.

### El kartcross va pelado, ¿motor y ruedas supongo?

Justo.

### ¿Has llegado a coger a las barquetas y coches top?

Al final todos estos bichos son máquinas hechas para la montaña. Al final el objetivo del kartcross es el circuito de tierra, no es la subida pero con pilotos como Pisko [Alfonso Ventín] y Beny [Beny Palacio], que tienen máquinas muy buenas, sí que hay ciertas subidas donde se acercan a los mejores, pero las barquetas es cierto que están en otra dimensión.

### ¿Qué esperas de A Pontenova?

También es otra subida rápida a estudiarla bien. En A Escusa me choqué y fue error mío por circunstancias de que Poio queda lejos de Ourense, y hay otra circunstancia previa: yo no tengo carné y hago los reconocimientos desde el asiento del copiloto. Hay cosas que te pierdes y por mucho que intentes verlo, no sabes cómo se siente con el volante ni nada, pero hay que adaptarse y te buscas la vida igual.

### ¿Hiciste este año la prueba de acceso a la universidad?

Sí, estoy compaginando. Las dos primeras subidas me coincidían con el curso escolar pero estaban separadas y pude organizarme con los exámenes y para estudiar 2º de Bachillerato. Eso y preparar el acceso determina realmente tu futuro pues con las carreras nunca sabes a dónde llegarás y hay que tener algo.

### ¿Has decidido qué otra carrera quieres estudiar?

No lo sé, pero quiero acabar trabajando en algo relacionado con la automoción y las carreras, proba-

blemente una ingeniería.

### ¿Te generó más estrés la selectividad o el correr a tope?

La selectividad, al llevar tanto tiempo y adaptarme tan bien al coche no me presiona la cercanía de la carrera. Al acabar las subidas me digo 'qué pena que no haya más pasadas'. Es una suerte ser el piloto escogido por la Federación.

### ¿Y cómo lo lleva Dani?

Tanto él como su hermano Miguel se pasaron pronto al autocross en tierra y ambos son campeones de

Europa. Dani este año comenzó también con las subidas tras correr el pasado la de Chantada.

### Por generación, ¿echas de menos coches electrificados?

Creo que, aparte de ver los coches correr, en el espectáculo también cuenta el ambiente de olor a gasolina, el ruido, y eso no se puede perder. Los coches rugiendo en las asistencias animan, no puedo faltar. Entiendo el objetivo climático pero igual hay otras medidas para este sector.



# TALLERES MARTÍNEZ

**José Manuel Martínez García**

Avd. Paí Antonio García, 2  
27286 Bretoña  
A Pastoriza - Lugo  
Tels.: 982 349 350  
647 906 706  
josemanuelmartinez.2013@gmail.com

**Aitor Fernández Lamas**

Trabajos forestales  
con Retroexcavadora

690 16 49 08

Avd. Lugo, 35 MEIRA      Tel.: 982 33 00 15

Bar  
Xeira

Tel.: 982 33 00 45

Almacenes  
Méndez  
Meira

Avda. de Lugo, 58. Cp 27240 Meira (Lugo)  
Tlf: 982 330 002  
correo@almacenesmendez.com  
www.almacenesmendez.com

## CONSTRUSEYCA, S.L.

Construcción y Restauración en Piedra  
Albañilería en General

Santalla • Riotorto • Tels.: 619 648 048 - 659 946 161

## CONSTRUCCIONES METÁLICAS COTARELO, S.L.

INSTALACIÓN DE ESTRUCTURAS METÁLICAS Y CUBIERTAS  
FORJA ARTÍSTICA Y ACERO INOXIDABLE

www.metalcotarelo.com // e-mail: contabilidadcotarelo@gmail.com  
Pol. Ind. San Briz, Parcela 6 • 27720 A Pontenova - Lugo  
Tels.: 982 34 26 32 - 609 98 36 86



**ELECCIÓN EN A PASTORIZA**  
Xaquín Corbal y Mario Rivera  
fueron los pilotos escogidos  
en la Beca Carcross FGA 2025.

## 12ª Subida A Pontenova

### ÁLEX LASTRA PÉREZ

PRESIDENTE DA ESCUDERÍA A PONTENOVA

# "ESTE ANO TEMOS MÁIS COMISARIOS DE RUTA"

**P**ENDENTE sempre das inscricións dos pilotos e da organización da proba, o presidente da Escudería A Pontenova enfrenta unha edición no que as datas favorecen o traballo no tramo. "Nas datas previas sempre tes controlados algúns que veñen pero aínda non se apuntaron, contamos por suposto con Jacobo Senín, Jorge Fernández, Martín Villar, Jorge Pérez Alonso, Manuel Senra e outros da cabeza do campionato",

di, logo de presentar a proba este luns na Praza do Concello, **Algunha novidade importante respecto a estes anos?** Vai ser practicamente igual. Traballamos en mellorar o tema da seguridade con máis comisarios de ruta e outros detalles. **Sinalización?** Nalgún sitio de perigo imos reforzar a seguridade. Lugares que se despoboaron de árbores e algúns vivacs. Xa que non nos poñen máis quitamedos... **Fixeran algunha solicitude para o reforzo desas chapas que absor-**

**ben o impacto do golpe e impiden a saída de vía?** Intentámolo coa Deputación de Lugo pero parece ser que neste momento resulta algo difícil esa mellora. **As rodas xa levan un tempo distribuídas no tramo.** Si, porque había menos xente dispoñible para a recente fin de semana e fomos adiantando para que non se acumulara o traballo. **Ao estar pintadas vense mellor.** Si, xa hai dous anos que o fixemos. Veñen moi ben para os vértices das curvas, sobre todo cos

coches carrozados, que están máis preparados para rally e kartcross, ao poder pasar máis rápido pola curva. Pintámolas para que se vexan e lucen mellor. Así é como están nos circuitos. **Quen sairá correr da Pontenova?** Adrián Ron, e Beni estivo pendente, por se podía ou non. **Hai categorías novas na proba?** Este ano contamos cun novo trofeo, patrocinado por Mecnizados Torre, para coches BMW. **Un automóbil moi buscado para as preparacións.** Si, está indicado para as catego-

rías 5A, 5B e 5C, que son as máis baixas. Como veñen coches moi por encima en prestacións, isto é para darlles opcións aos coches menos preparados.

**E que melloras lles poñen? Suspensións, freos,**

Algúns están preparados pero poden saír tan só coas características técnicas de serie máis as medidas de seguridade con xaula, cortacorrentes e extintor, ou xa un que teña unha preparación importante. Os BMW M3 estarían, por así dicilo, nesa categoría.

**O propio Adrián Ron correrá logo con un.**

Ten un Compact co que vai saír e virán outros posiblemente.

**De presuposto, como vai a carreira este ano?**

Sen variacións destacadas. Non podemos queixarnos pois alcanza para cubrir o fundamental. Certo que quixeríamos facer máis, pero non hai presuposto.

**Qué mellorarían?**

Sería bo investir máis en seguridade, poder contratar unha empresa, contar con máis emisoras. Agora todo o presuposto que se consegue vai para o indispensable da proba: médicos, facturas de Federación, premios, cronometraxe, seguros... tamén nos gustaría meter máis en publicidade, pero non chega.

**Na seguridade están vostede e Miguel Gavino dirixíndoos?**

Somos os que levamos todo e seguimos cos mesmos postos; eu como director de carreira e el como xefe de seguridade. Pero claro, hai moita máis xente colaborando.

**Estivo seguindo o campionato ata**



**Teresa**  
Roupa para todos  
**Teresa**  
Estrada Xeral, 37 • A Pontenova (Lugo)  
Tel.: 982 34 26 06



**Mecnizados TORRE**  
Mecnizados y Reparación de Maquinaria de todo tipo  
Rúa da Feira, 56 • A Pontenova  
Tel.: 982 34 24 68 Lugo



**Talleres Veiga**  
Chorro de Arena  
Mecánica, Chapa y Pintura  
Alineado de Dirección  
Tel.: 982 34 21 25 • Crta. General, s/n  
27720 A Pontenova - Lugo



**Veiga Mon**  
obras y reformas  
REFORMAS INTEGRALES  
• ALBAÑILERÍA  
• CARPINTERÍA  
• FONTANERÍA  
• ELECTRICIDAD  
• TRABAJOS EN PLADUR  
• PINTURA  
• MAMPOSTERÍA  
630 709 701 • www.veigamon.com veigamon.obrasyreformas@hotmail.com



**XIZ**  
construcciones reformas  
Tel.: 619 44 70 42  
A PONTENOVA



**YANES LOMBARDEO**  
Mármoles y Construcciones  
Tel.: 982 34 22 86 • A Pontenova • email: yanes-lombardero@hotmail.com



## 12ª Subida A Pontenova

### o de agora? Sorprendeuno algún resultado?

Houbo algunha baixa importante como a de Javier Carballo e nótase en falta algún piloto. Pero están Manolo Senra, Jorge Pérez, Jacobo Senín, Viéitez.

**Vallejo fixo a carreira de Taboada.** Conto con el xa que é de cerca, ten moitos seguidores e gústalle vir á nosa proba co Porsche destes últimos anos.

**Os actos paralelos á Subida xa comezaron a pasada fin de semana.** Celebrouse a segunda edición da subida virtual. É todo online co simulador de cada un. A xente inscíbese en catro categorías e con moita participación. É algo moito máis asequible que competir en persoa e non fai falta todo o equipo para correr de verdade. Hai xente con simuladores que custan bastantes cartos, con baquets, pero outra cun ordenador o suficientemente potente e que cumpla as características, con volante e pedais, xa chegaría.

**E onde se encadra a proba online para os xogadores?** O ano pasado non se fixo pero esta vai dentro do campionato galego. Pódese entrar a un enlace a través do noso Facebook.

**Tamén teñen relación coa xente das carrilanas que se celebra na mesma baixada?**

Colaboramos con eles pois ao ser o mesmo trazado, deixamos moitas cousas preparadas e axudámoslles a nivel persoal. Eles tamén non van botar unha man este ano de comisarios de ruta. Entre os de Motoreo e o grupo de Fozamontes co 4x4, bótannos unha man para

aumentar o número de comisarios na carreira.

**As datas cambian este ano.**

Adiantouse a fin de semana polo tema de corte de estrada. Como o primeiro de xullo a Dirección General de Tráfico teno marcado como operación saída de vacacións, e ata as tres da tarde non deixa cortar a estrada. Pero para comezar a correr ás tres e media, é moi apurado e por iso este ano adiantamos unha fin de semana para librar desas trabas.



**ORGANIZACIÓN**  
Lastra, con Gavino e Alonso  
Liste, revisando aspectos da  
Subida A Pontenova do 2024.

# XESTECO

Medicións e deslindes de fincas. Tasacións de madeira.  
Certificados enerxéticos. Proxectos no rural.

Estamos en: Rúa da Feira, 3 A Pontenova (Lugo) Tel. 633 37 18 28 XESTECO.COM



## Servicios de limpieza y gestión de alojamientos para turismo

Noelia Rubio  
Tel.: 609 819 881  
bramilimpiezas@hotmail.com



## LA CUCHILLERÍA DE TARAMUNDI



## Telbar

- Ferretería • Electrodomésticos
- Menaje de Hogar • Cocinas
- Instalaciones de gas
- Fontanería • Electricidad

C/Puente, 5 bajo • A PONTENOVA  
www.telbar.es • info@telbar.gal  
Teléfono: 982 342 456



# MAPFRE

Estrada Xeral, 68 Bajo  
27720 A Pontenova • Lugo  
Tels.: 982 34 24 54 - 658 64 65 09  
msalgad@mapfre.com



## 12ª Subida A Pontenova

### CÉSAR GONZALVES PEREIRA

PILOTO DA ESCUDERÍA A PONTENOVA

# "FÁISEME DIFÍCIL CORRER SEN COPILOTO E CONTAR CURVAS"

**C**ÉSAR GONZALVES está de estrea e hai pouco participou co seu novo Skoda R5 no Rally da Mariña que ganou Víctor Senra co Hyundai 120 Coupé WRC, con Alberto Meira segundo co Skoda Famia Rally2. Tivo un bo papel pois chegou a estar quinto e quedou sétimo na xeral a 1.18 de Senra, nunha proba con 102 coches inscritos. Vai presentarse tamén na Pontenova con el. Ten experiencia pois o de Castroverde

debutou aló polo 2006 e nótaselle que vive a tope o dos coches. **Que miras trae para a Subida?** Eu son veterano nestas afeccións e fago un rally ao ano por non perder o costume, basicamente para correr o San Froilán e este ano comprei un destes Skoda R5 e fixen o da Mariña e farei o San Froilán e o do Carballiño tamén. E como saio coa Escudería A Pontenova e son moi amigos meus os organizadores, tamén estarei presente na Subida. Non podemos deixar de asistir. **Pero non é a primeira vez na mon-**

**taña, teño entendido.**

Fixen a Subida A Pontenova dúas veces, no 2017 e noutra edición cando tiña o Mitsubishi Evo. Como este ano é un pouco novidade probar este coche, aproveitarei porque se trata dun circuito moi bonito, con moi bo agarre e ancho. Desfrútase moi por alí arriba.

**Quédalle cerca e pásase ben?**

O obxectivo é acabar a proba e pasalo ben, non podemos tampouco pedir grandes resultados porque tampouco penso que este coche se adapte moito a ese tipo de estradas. Un Porsche creo que ten

que ser moi superior, é máis de circuito, propios para ese tipo de terreo. Se fora un chan rizado ou tipo rally, estreito e con recantos, máis tipo tramo, ao mellor un coche destes podes andar á altura deles. Pero na Subida, aínda que non nos achegemos, ímolo pasar ben e listo.

**No Rally da Mariña houbo varios Skoda, como lle resultou?**

Xa no primeiro tramo da mañá fixemos un 4º scracht e ía un día moi ben ata que no segundo tramo en Oural, co piso moi mollado, demos un trompo, apagóuseme e

perdemos case 50 segundos alí. Acabamos séptimos remontando ben porque en dous segundos volvíamos estar 5º. Estivemos nese segundo pelotón,

**Unha boa clasificación.**

Moi ben, me parece, sobre todo estando de non coller o coche. Penso que nada que dicir.

**Coche novo, novas aspiracións?**

Collino xa pensando niso. Non teño nin tempo nin ganas de gastar moito nisto. Compreino para facer tres carreiras, as que máis me gusten pero nada de pensar en que por facelo ben aquí iremos á seguinte. Non.

**Demuestra intención de seguir.**

Comprei porque en alugueres de coche logo chegas ao que custa. Alugueino tres veces para o San Froilán e aínda que faga tres carreiras ao ano, en dous anos case o pago. Se non lle dás un golpe, aí está, e como eu vou seguro con el, non me vexo con moito risco. Vou tranquilo, ademais, un coche para correr non devalúa, perdes máis nun baixo mal comprado que con isto.

**Gústalle máis correr só ou levando copiloto como nos rallies.**

Cústame ir só. Fun un sábado darlle unhas voltas á subida e non levar ao lado á persoa que vai dicindo fáiseme difícil. Se non a fago desde o principio encadeando as curvas e empezo pola metade, xa non sei en cal estou. Teño que empezar desde a primeira e ir contándoas, por fóra, por dentro.

**LALO**  
Albañilería y Pintura

Tels.: 982 34 60 78 • 678 84 78 70  
Cabana • Rescende • A Pontenova - Lugo

**FRANCISCO FERNÁNDEZ**  
ELECTRICIDAD - MECÁNICA - MANTENIMIENTO - CLIMATIZACIÓN

Tels.: 982 342 304 • 627 051 258  
Estrada Xeral 121 A Pontenova • fernandezron@hotmail.com

**MOTRIO DOMINGUEZ AUTOMOCIÓN**

VEHÍCULOS NUEVOS • SEMINUEVOS • KMO  
REPARACIÓN DE TODO TIPO DE VEHÍCULOS

- Carrocería
- Pintura
- Mecánica
- Alta tecnología
- Mantenimiento
- Neumáticos
- Pre-ITV
- Alineado dirección

www.automovilesdominguez.com  
Más de 50 años dedicados al automóvil  
MEIRA • Tel.: 982 330 153

**café-bar squina**

Estrada Xeral, 14  
A Pontenova  
Tel.: 982 34 20 60

**LIBRERÍA EUGENIA** MULTITIENDA

Mª JOSÉ VEIGA FERNÁNDEZ

Rua da Feira, 2  
A Pontenova - Lugo  
Tel.: 982 342 177  
libreriaeugenia2019@gmail.com

**LA FARRAPA**  
Bar • Tienda • Taxi

Tel.: 985 634 861 • San Tirso de Abres

**Mesañ NOVO AMÉRICA**

Raciones y bocadillos  
Comidas por encargo  
Especialidad en plancha  
Servicio ambulante

Jose Antonio, 15  
Riotorto - Lugo

**Pinturas Pontenova**

Manuel Veiga  
Tel.: 686 512 184  
pinturaspontenova@gmail.com

**ALBAÑILERÍA EN GENERAL O NENO**

José Graña Pérez  
639 277 583 - 982 330 456  
Coureil, 7 • Orrea - Riotorto (Lugo)



## 12ª Subida A Pontenova

Aínda teño dúas ou tres por estudar, non sei por onde collélas, pérdome. Dá máis seguridade levar a Miguel Peña de copiloto. Leva comigo desde o 2013.

**Qué lle chama a atención agora, distinto a cando empezache?**

Das subidas, só fixen esta e unha que se corra en Lugo e non repetiron. Veño porque teño moita relación cos rapaces que a organizan e con Toño 'Trasdacorda' que me axuda en moitas cousas do día a día. Temos unha gran amizade. Pero os rallies para min teñen máis emoción porque estás todo o día en competición. A Subida A Pontenova é moi bonita pero fas unha pasada de entenos e dúas de carreiras e o domingo igual... moito tempo para o que pasas de condución. Certo que nos xuntamos e botamos unhas risas.

**Non sei se tivo algún piloto de referencia, que lle puidera servir de espello para a competición.**

Fixábame moito en todos, sempre podes aprender algo pero cando era chaval miraba para Vallejo e era deus para min. No 2008 e 2009 velo era increíble para nós. Agora corremos contra el e somos amigos. A ver, non estamos á cuarta parte do que está ese home, aínda que pase dos cincuenta e pico anos pero é moi cercano. Hoxe aínda lle pides un consello ou o chamamos. E tes unha amizade con el.

**Segue as competicións.**

Si, sempre seguín os mundiais e en cada momento me gustaba o seu piloto.



**TAMÉN NOS RALLIES**  
Gonzalves correu o recente Rally da Mariña co seu novo Skoda.

# binocular

## ÓPTICA & AUDIOLÓGÍA

Bispo Aguirre 17, 27002 Lugo

**PELUQUERÍA  
Y ESTÉTICA  
VIDAL**

LORENA VILARÍN

TEL.: 662 524 917

AVD. VILLADRID, 31 • A PONTENOVA



## TALLERES

# CASABELLA S.L.

Venta e reparación de maquinaria agrícola



Rúa Domnino López García, Bretoña - Lugo  
Tel.: 982 349 102 • tallerescasabella@gmail.com

César: 676 027 773  
Juan: 618 845 775



Francisco Martín s/n  
27286 Bretoña  
A Pastoriza - Lugo

T. 982 349 256

M. 676 39 79 52

fiallegasalgado@gmail.com



## MARÍA ABALDE LARIÑO

PILOTO DA ESCUDERÍA LALÍN DEZA

## "NÓS IMOS DE MEMORIA E SE VACILAS PODES TER GOLPE"

**M**ARÍA Abalde é dos mozos pilotos do campionato. Esta rapaza de Mos (Pontevedra), sanitaria de profesión, desfruta co Peugeot 206 RC GTi que lle legou seu pai. **Está sendo moi regular na competición.** Intento facer sempre o campionato porque desfruto moitísimo correndo e de poder permitirme, para adiante. **Como valora as clasificacións?** Cada vez hai máis nivel e vou co-

lendo ritmo, estou contenta coa progresión pero os compañeiros corren unha barbaridade. Non hai moito que facer contra eles. **Cal é entón o obxectivo?** Pasado ben. Ao final é o que levas. Podes intentar o que queiras que sempre haberá xente mellor con máis capacidade económica ca ti. Por iso me centro en desfrutalo e deixareino cando iso non suceda. **O trazado da Pontenova préstase a ese disfrute, supño.** Xunto con Vilar de Barrio, si. A verdade é que o ano pasado desfruteino un montón, acabei a ca-

rrreira case sen saber onde estaba, sen aprendela 100% de memoria pero é moi bonita. Seguía perdida pero é un trazado bastante rápido con curvas moi parecidas. **O da memoria, significa que hai que ir de forma automática case?** Tes que ir de memoria, non podes dubidar. Na montaña non levamos copiloto que indique para onde e como ir. Non hai notas, imos de memoria e se vacilas ao chegar a unha curva, se entras en cuarta e era de terceira marcha, podes ter un golpe. E se en vez de cuarta era para ir en quinta, per-

diches tempo. **Para correr prefire ir soa ou con copiloto como nos rallies?** Soa, soa. Prefiro isto. **É por non levar a seu pai aí?** Que va! Fixen dous rallies e dixo que non se subía comigo nin tolo. Así que nada. El é piloto e non lle gusta ir de copiloto nin comigo nin con ninguén. A min tamén me dá máis respecto ir de copiloto que de piloto. **Fai algunha preparación para estas probas de montaña?** Non. Só o día que che cadre vas entrenar a subida co coche de rúa, se-

guindo as normas de tráfico para aprendela de memoria. E logo ata o día da carreira non podes facer outra cousa, normalmente.

**E a nivel físico pola semana?** Agora mesmo non fago máis que traballar, e bastante me chega, Xa por saúde ao mellor sería interesante rendir algo máis facendo algo doutro deporte, pero a verdade é que non fago nada.

**Merecería a pena aplicar algunha técnica de cara ao físico ou mental para mellorar o rendemento?**

E que a nivel diso non temos nada, como quen di. Podes ir a un circuíto, pero non hai algo máis concreto.

**En situacións de carreira, cal adoita ser o peor momento? Cando hai máis presión?**

Para min, cando estás en saída. Eses trinta segundos cando estás aí e acaba de saír o teu compañeiro e vai correndo o tempo para atrás, é o momento máis agobiante da proba, con diferenza.

**Supoño que en condicións de chan mollado, tamén imporá bastante poñerse a tanta velocidade.**

Depende de cada un. Eu as últimas veces que corrín en mollado paseino moi ben, desfrutei bastante. Correr con choiva gústame pero non todo o que implica arredor, porque ao final se che empaña o coche, hai que ter coidado na asistencia para non mollalo moito, chegas arriba e hai que permanecer dentro sen poder cambiar impresións cos outros pilotos... é incómodo por iso pero a estrada mollada si que me gusta.

**Sustos e saídas tivo algunha para esquecer?**

Tiven un golpe grande no 2023 correndo no Barco de Valdeorras. Foi un bo accidente e si que é unha experiencia horrible, non lla desexo a ninguén. Confundínme de

**SAN BRIZ**  
HOTEL - RESTAURANTE

Menú diario - Carta - Celebraciones

[www.hotelsanbriz.com](http://www.hotelsanbriz.com)

C/ San Briz, s/n • 27720 A Pontenova - Lugo  
Tel.: 982 342 389 • [hotelsanbriz@gmail.com](mailto:hotelsanbriz@gmail.com)

**Casa Ramoncin**  
Apartamentos Rurales  
[www.casaramoncin.com](http://www.casaramoncin.com)

**Sarreado**

Bar móvil - Servicio de comidas  
Carpas, toldos  
**Todo para su fiesta y comidas vecinales**  
Tel.: 646 656 158

**SERVICIOS AGRICOLAS EN GENERAL**

Fernando Diaz Fernández  
985 634 878  
677 512 504

La Torre • 33774 SanTirso de Abres (Asturias)

**GALCARPI**  
servicios de carpintería

COCINAS • ARMARIOS EMPOTRADOS • PUERTAS  
TARIMAS • CARPINTERÍA EN GENERAL

Dompíñor, 53. 27710 Piñeira - Ribadeo  
[correogalcarpi@gmail.com](mailto:correogalcarpi@gmail.com)  
[www.galcarpi.es](http://www.galcarpi.es)

Tels.: 687 900 262  
607 267 518  
982 128 099

**Ganados Veiga**

Comercio de Vacuno

**GÓMEZ GARCÍA**  
ELECTRICIDAD

Estrada Xeral, 68 • A Pontenova  
[gomezgarciaelectricidade@gmail.com](mailto:gomezgarciaelectricidade@gmail.com)

MG 616 194 274  
LG 692 475 021

**ÚNICA MULLER NESTA EDICIÓN**  
María herdou o 206 do pai e só  
pensa en mellorar e desfrutar.

## 12ª Subida A Pontenova

curva. Había tres parecidas que eran á esquerda e entrei acelerando na mala pensando que estaba na boa. Cando me decatei xa vin que non tiña nada que facer. Foi un bo golpe porque entroume o gardarraíl polo lado do copiloto e levantoume o coche.

**Pero non lle pasou nada...**

Non, rompín o dedo dun pé pero por idiota, porque baixei e pegueille unha patada ao gardarraíl.

**A ver que tal negocia as curvas na Pontenova.**

Malo será, con desfrutar e non levar golpe xa nos conformamos.

**Hai uns anos había algunha rapaza máis correndo no campionato, Rocío Lorenzo do Galicia Motorsport, Andrea Mariño, Susana Casal... pero parece que o deixaron.**

Con Andrea coincidín só nunha subida con ela e a rapaza máis regular que tiñamos nas probas de montaña era Rocío, que leva correndo moitos anos a verdade.

**Rocío, que tamén corría cun 206 coma o seu, creo?**

Parecido, quen me dera que o meu fose como o dela. Foi mami e abandonounos unha temporada pero esperemos que volva axiña porque se lle bota moitísimo de menos. E despois, Susana, que corre co BMW E36, tamén está embarazada pero dixo que tan pronto como poida, regresará con nós. Logo estaba Isa Lozano pero só correu unha subida, fixo un ano a de Poio.

**Así que contra Senín hai pouco que facer, pensa tamén?**

Contra el e corenta máis. Tanto el como Alexis son pilotos imbatibles e temos un nivelazo agora mesmo no campionato de Galicia, tanto en pilotos como en coches. Quen lle dera á xente doutras comunidades estar coma nós.

**Tamén están Jorge Pérez, Senra...**

Claro, vén el co Porsche, e Senra inscrito con World Rally Car, hai unha lista de inscritos que para os demais meten pánico.

**Que coche lle gustaría poder ter?**

A verdade é que me fai tanta ilusión correr que, se me dan a elixir entre facer unha temporada cun cochazo ou facer dez co meu, quedo co actual.

**Era o de seu pai?**

Si. Era e é. Roubeillo! Correu bastantes anos con el e que mo confíe é un regalo. Eu traballo e podería

intentar comprar un pero non chegaría cando estaba este. Cando empecei a correr recén estaba comezando a traballar e era inviable doutro xeito, non tiña aforros.

**Cantos cabalos lle saca agora?**

Non o sei, a verdade. Está de serie pero desmellorado. A maiores non ten absolutamente nada. Supostamente veñen con 180 CV de serie pero deben dar uns 160 CV. Pero segue sendo un xoguete divertido. Para as miñas capacidades, sóbrame.



**ENCANTADA CO SEU COCHE**

Asegura que o Peugeot que pilota "é un xoguete divertido."



## Chapa Pintura ElectroMecánica

982 34 91 53 - 699 287 296

Rúa Constantino Cabaneiro • Bretoña - Lugo



# TORRES FORESTAL

Tels.: 982 33 80 02 - 630 16 98 45 - 661 90 91 52 • torres.forestal@gmail.com





Husqvarna

Tel.: 982 100 566

forestalandion@gmail.com

Pol. Ind. parcela 31 • A Pontenova

Supermercado

# GADIS

A Pontenova



REY MATERIALES DE  
CONSTRUCCIÓN S.L.

El Llano • San Tirso de Abres  
985 477 677 • 652 573 390/0  
reycontru@hotmail.com



TABERNA DE MONTSE

Comidas caseiras

982 33 00 37  
699 82 91 55  
Estrada N640  
Km. 50 - Orrea

www.tabernademontse.com / email: tabernademontse@hotmail.com



## Talleres Manolo

A Pontenova - Lugo  
Tels.: 982 33 60 60 - 669 75 24 84



## TRANSCALFI

OCCIDENTE, S.L.

33770 BESEDO  
Vegadeo (Asturias)  
T 650 62 87 12 - 699 19 26 55  
transcalfi@gmail.com

## 12ª Subida A Pontenova



### CÉSAR DÍAZ PÉREZ

PILOTO DA ESCUDERÍA A PONTENOVA

"O 206 VEU DA PEUGEOT E O 205 FIXÉMOLO NOSOUTROS"

**O** S IRMÁNS CÉSAR e Adrián Díaz son archiconocidos no mundo do motor lugués e esta Subida será especial logo de sufrir un

forte accidente con saída da estrada co seu Peugeot 205 no Rally A Coruña celebrado en marzo. Na Pontenova o piloto estrea coche e vaille servir para ganar confianza.

#### Recuperache montura?

Tiña un 206 con cambio secuencial que foi de José de Sequeiro para o irmán no campionato de rallysprint pero saíulle o da Copa Toyota Yaris con Breogán e quedara aí. É material exclusivo saído da fábrica de Peugeot en Francia co que só se correron tres rallies.

#### E o 205 GTI?

Fomos á Coruña, iamos facendo un rally boísimo, oitavos xa desde o segundo tramo pero saínme nunha zona moi rápida, a uns 150 km/h en quinta marcha e chocamos forte e demos cinco ou seis voltas de campá. A verdade, pasáronme un pouco as ganas

#### Menos mal quen non se mancou?

Botei unha semana que me doían todos os ósos do corpo, das mazaduras, pero non rompín nada.

#### Con 38 anos e tanto tempo correndo, sustos xa tería máis.

De copiloto con Adrián xa chocamos pero conducindo eu e así forte, non. Foi espectacular, o 205 é moi bo e téñolle un cariño especial pois daquela custaba moito suor ganar os cartos.



**CONSTRUCCIONES**  
**HERMANOS MIRANDA, S.L.**

Pol. Industrial, parc. 13 • 27720 A Pontenova - Lugo  
Tels.: 982 336 072 - 676 978 540 • hermanosmiranda@hotmail.com

Restaurante Hotel  
**TARAMUNDI**

Calle Mayor, 8 - Taramundi  
Teléfono: 985 64 67 27  
www.hoteltaramundi.com

**KOTÉ**  
cocinas & armarios a medida

680 322 124  
KOTE.CARPINTERIA@GMAIL.COM  
C/ CÁNOVAS DEL CASTILLO 6, +  
BAJO 2, 27002 LUGO

**SERVICIOS FORESTALES**  
**TRABADELO**

Andrés Trabadelo Fernández • Tel.: 677 605 324 • A Pontenova

**matela**  
casa de aldea

Matela • San Tirso de Abres • Asturias - www.casamatela.com - Tel.: 609851070

**Recambios**  
**Miranda**

Accesorios  
Repuestos

Estrada Xeral, 97 • A Pontenova - Lugo  
Tels.: 982 34 22 21 - 676 13 13 49

## 12ª Subida A Pontenova

### Ten reparación?

Si. Ao non chocar con nada en seco nin árbore non dobra nada. Tivemos moita sorte entrando nunha finca moi mollada. Voulle cambiar o teito e os costados porque hoxe, onde consegues unha carrocería orixinal dun 205 GTI? Mentras que vala para arreglar.

### Entendo que é de Peugeot.

Teño moitos, en aluguer. Hai dous anos saín nun Renault Clio Rally5 que pasaba polo instituto As Mercedes. Teño dous con cambio secuencial para a Copa Clio dos campionatos de España en Galicia pero o que máis me gusta é o 205. Péchache moitas portas ao pedirle algo aos patrocinadores pero... Unha vez un contestoume que 'este coche o tiña o meu avó'. Pero é un coche moi equilibrado, de 800 quilos, cando un moderno está en 1.200-1.300 quilos. Pola comparación peso-potencia e aínda que teña 35 anos, segue sendo un coche moi competitivo. E polos mantementos. Un faro custa 40 euros e o led do Clio, 500.

### Na Escudería da Ponte, contento?

Sempre teñen un trato moi especial comigo, sempre me axudan e sacan coches de aluguer.

### Gústalle a Subida?

É moi técnica, cun trazado moi rápido pero hai que acostumarse a todo, como nos rallies, un día tócache un tramo moi rápido e outro máis ratoeiro e lento.

### E que van ganar?

Non debiera haber sorpresas: Senín e Jorge Pérez en carrozados. Logo hai monturas que non teñen comparanza coas súas. Nin a de Viéitez nin o Porsche de Vallejo é tan competitivo agora mesmo como o de Jorge Pérez. Por moito que queiras ganar na casa...

### Cambiou moito este mundo?

Comecei con 15 anos, de copiloto con Adrián, nun Fiat Cinquecento. Logo foramos á Copa Driver e campións galegos en 2004 e 2005. Ata o equipo Nupel fun con el, logo tiven un neno e monte algo meu.

### Agora, tranquilidade?

Despois do outro día na Coruña, hai que intentar recuperar a confianza e todo. Cando petas así forte, xa pensas as cousas dúas

veces. De ir contra unhas árbores fariámonos dano. E estreo coche.

### As subidas son máis seguras?

Comparadas cos rallies, si. Miran pneumáticos, valan o trazado. En 5 quilómetros é máis fácil facelo loxisticamente ca en cen. Precúpanse máis pois nas subidas os pilotos dos fórmulas van ao rente do chan, hai que protexelos.

De que carreira súa se acorda mellor? O Rally Rías Altas e o 3º absoluto no Campionato de España de Coches Históricos.



## INTEGRAL BUILDING SERVICES

Plaza Mayor, 9 entreplanta • MEIRA (Lugo) • Tels.: 982 330 001 - 626 664 235 • eccbuilding@yahoo.com



### TALLERES FERNANDO E MANOLO

USED TRUCKS BY



VEHÍCULOS SUSTITUCIÓN • VENTA DE VEHÍCULOS USADOS



SERVICIO OFICIAL

Polígono Industrial San Briz, parcela 17 • 27720 • A Pontenova  
Teléfono y Fax: 982 34 20 24 • Teléfono móvil: 659 983 720



ESTACIÓN DE SERVICIO A PONTENOVA, SL

Autolavado - Servicio de Neumáticos

Tel.: 982 34 21 08 • A Pontenova - Lugo



Lourido, s/n  
Santirso de Abres  
Asturias  
Tels.: 618 740 298  
698 899 546  
gesfonorte@gmail.com

## 12ª Subida A Pontenova

### UNA LARGA LUCHA POR COMUNICACIONES DECENTES

# DE CAMINOS VECINALES A CARRETERAS DE MONTAÑA

**E**N LOS años 70 del siglo pasado, cuando el agente municipal Calvín vigilaba el tráfico, los poco más de once kilómetros de carretera entre A Pontenova y Augaxosa (Riotorto) todavía estaban pisadas de tierra y piedra. Hasta bien entrados los años 60 ese trayecto era un camino vecinal. El cemento llegaba al límite de donde se celebraba la feria de ganado vacuno y caballar, a la altura aproximada de un gran nogal que había frente a la Casa do Pildaro desde donde ahora se concentran los equipos y asistencias, y se da la salida de la Subida.

Fue un gran salto para la actual vía provincial LU-P-4803 por Vilameá, Vilar das Pedras, Santo Estevo y O Acevro, trayecto que enfilaba también a Lourenzán y del que hay referencias de proyecto en los años 20. No obstante, aún tardarían en repararse muchas deficiencias incluso en la general o nacional ya que el tramo de la N-642 entre Porto y A Pontenova era un rosario de baches que contrastaba con la más cuidada red viaria asturiana. Otro tanto se podría decir de la carretera que comunica con Taramundi.

**UNA RED RADIAL.** Pero las comunicaciones locales de hace un siglo eran muy diferentes a las actuales carreteras de montaña. La gran mayoría eran caminos vecinales, declarados de utilidad pública para obtener fondos con los que ir mejorándolos, tanto en el caso que nos ocupa de Vilameá, como en el de Vilaoudriz. Así, en uno de los límites de ambos, en Xinzo uno de ocho kilómetros seguía por el puente de Piegaponte sobre el Eo, A Ermida de Vilaemil, por Vila-boa y Ribón, hasta Vilarmide y la



**Orli Lavandera**

ZAPATERÍA LENCERÍA  
MERCERÍA COMPLEMENTOS

Estrada Xeral, 63 A Pontenova • Tel.: 982 342 196



Reformas y Pintura  
**RODIL**

Tel.: 679 315 638  
La Antigua • San Tirso de Abres



Carpintería  
**PORTELO**  
TRABAJOS EN MADERA

Tel.: 650 134 087 • carpinteriaportelo@gmail.com  
Calle do Río, s/n • 27720 A Pontenova - Lugo



**RECAMBIOS RIVAS**

Avda. de Lugo, 62 Telf.: 982 33 17 28 - 689 70 93 23  
27240 MEIRA (Lugo) recambiosrivasyahoo.es



**PIROTECNIA REIRIZ**

Salave s/n  
33470 Tapia de Casariego  
PRINCIPADO DE ASTURIAS  
Tfnos: 985 979 886  
689 391 947  
Fax: 985 472 873

En los exteriores de nuestra fábrica, nueva tienda de venta al público de artículos pirotécnicos.  
info@pirotecniaireriz.es  
www.pirotecniaireriz.es



**Uxio**  
reformas e multiservicios

Presupuestos sin compromiso

www.uxioconstrucciones.com Tels.: 982 818 250  
uxiomanu@gmail.com 670 087 228

**DTRA. ROCÍO LÓPEZ ARIAS**  
MÉDICO ODONTÓLOGO  
C-27-000164

Plaza del Ayto. 12, 1º 27720 A Pontenova • Lugo  
982 34 24 63 Urgencias: 682 739 579



**Xiqueiro estilistas**

Estrada Xeral, 37 A Pontenova  
Tel.: 982 34 21 49  
facebook.com/xiqueiroestilistas

**ESTUDIAR CADA METRO**  
En las pasadas de entrenamiento se revisa cada curva a negociar.



## 12ª Subida A Pontenova

aldea de O Navallo, ya en el límite con A Fonsagrada. Aún tardarían en arrancar las obras en Mourín, en la carretera de Lugo a Ribadeo.

Otro se bifurcaba en A Ermida para seguir por la izquierda del río de Bogo, por Soutelo, hasta la iglesia de San Pedro de Bogo, con un recorrido de unos tres kilómetros. El que partía de la estación de ferrocarril en A Pontenova, comunicaba O Mazo, Bouloso, San Mamede, Conforto y Valindarcas hasta Mousende, para empalmar, tras unos siete kilómetros, con el de Taramundi. Como vemos, todo estaba trazado ya de una forma bastante radial sobre A Pontenova, incluyendo el camino que desde la estación ferroviaria iba por Aldeguer y O Cerdeiral, siguiendo por Veiga de Vales, hasta Bogo.

**DESPRENDIMIENTOS.** Mantener aquella red, incluso la preferente, era difícil. Raro era que en invierno no hubiera desprendimientos de tierra y rocas entre San Tirso y A Pontenova. Eran considerables, nada que ver con los de ahora en las cunetas de la zona de Pedrido, pero también las crecidas del río anegaban calles y en la montaña se acumulaban hasta 30 centímetros de nieve, como ocurrió a primeros de marzo de 1936.

Eran tiempos de los peones camineros y la jefatura de Obras Públicas tenía tarea con las reparaciones pero las carreteras del Estado eran más transitables que los antiguos caminos, como el que existió para comunicarse con el vecino Riotorto. Hasta los años 20 no hubo tampoco carretera decente entre A Veiga, Taramundi, A Pontenova, A Fonsagrada y Meira.

**UN KILÓMETRO HORMIGONADO.** Fue durante la Segunda República cuando se concretaron algunos avances en las calles de lo que

hoy es capitalidad municipal. En 1934 el Ayuntamiento de Vilameá aprobó dar el nombre de Avenida de Manuel Becerra "al kilómetro de hormigonado de la travesía de Puentenuevo" y "marcar las líneas de edificación en la travesía de la carretera de Lugo a Ribadeo". El matemático de Castro de Rei, que fuera ministro de Fomento de la Primera República, revolucionario y gran maestro de los masones, además de senador por Lugo, algún papel tuvo que mover.



**DESDE LAS ALTURAS**  
La situación de A Pontenova y el  
Eo dan idea de la geografía local.

**MADERAS Y TRABAJOS FORESTALES CABO**

Seixosmil, 8 - 27240 • MEIRA (Lugo) • Tel.: 626 644 253 • caboforestal@gmail.com



### Rural Prado

Prado • Santirso de Abres  
Tels.: 678 64 10 13  
647 41 44 97



**OBRA CIVIL • SONDEOS • INGENIERÍA • GEOTECNIA**

www.sondeosoccidente.com      www.geodrilling.es      www.gestiongratelu.com

Pol. Industrial • Rúa Pozo da Insua parc. 4 • 27700 RIBADEO Tel.: 982 123 901 - Fax: 982 123 902

**SERVICIO OFICIAL GUERRA**  
Grúas forestales GUERRA  
Procesadoras y taladoras IGSA

**SERVICIO OFICIAL KOMATSU**  
Autocargadores y procesadores forestales

**Talleres FELIPE RODRIGUEZ S.L.**  
REPARACIÓN Y VENTA DE MAQUINARIA FORESTAL

LG Barcia s/n • 27720 A Pontenova - Lugo  
Tels.: 982 34 23 55 - 608 986 290  
tfelipe.riguez@talleresfeliperodriguez.com

## 12ª Subida A Pontenova

# PRIMEIRO TROFEO BMW

**A NOVIDADE DA 12ª SUBIDA DA MAN DE MECANIZADOS TORRE É UN TROFEO MONOMARCA PARA OS PRIMEIROS CLASIFICADOS COAS PREPARACIÓNS NAS CLASES 5A, 5B E 5C DA PROBA.**

**O** S BMW e o seu carácterístico comportamento de propulsión traseira serán nesta 12ª edición da Subida A Pontenova un trofeo especial patrocinado por Mecanizados Torre, a empresa da

rúa da Feira. Adrián Ron é un dos pilotos locais que optarán a el cun BMW Compact e para a clasificación de dito trofeo utilizarase o resultado dos mellores desta marca alemana en chegar á meta.

O primeiro clasificado levará 200 euros e trofeo, o segundo cen

euros e trofeo e o terceiro 50 euros e trofeo, con trofeo tamén para o cuarto. Para seren admitidos, todos os carrozados marca BMW que pertencen ás clases 5A, 5B e 5C segundo o 'performance factor' poderán optar a el, a condición de que leven a publicidade obrigatoria de Mecanizados Torre no portón traseiro, á parte da designada pola organización da proba.

Os M3, E36 ou E46 de BMW, por citar dos modelos máis desexados polos condutores, teñen unha boa nómina de preparadores. Non só Motorsport ofrece servizos integrais de competición, en España hai recambistas e especialistas en BMW como Riera Racing e incluso para coches de uso diario están Alpina, Breyton, Hamman, Hartge, AC Schnitzer, Vorsteiner ou G-Power para potenciar ou personalizar con kits de carrocería. En Vigo, Wavecore, S.L. fai preparaciós e as máis específicas en España para competir sobre BMW son as do piloto Xavi Riera.

Na montaña hai varios BMW do Pontevedra 1984 Team: Jonathan Álvarez (335i), Jonathan González (E36), Celso González (E36), Carlos Lage (E36), Israel Lamas (E36) ou Carlos Gutiérrez (E36) ademais de Ismael Martín Martínez con BMW 3000Ti do Maki Sport, Rubén



**GASOLINERA HNOS. YANES S.L.**  
CTRA N-640, KM-26 · Telf.: 985 477 752  
33774 EL LLANO - SAN TIRSO DE ABRES  
gasolinerayanes@gmail.com



**YOKER MOTOR**  
T: 982 162 216  
646 149 150  
Pol. Industrial de Barreiros  
San Cosme de Barreiros (Lugo)  
mlorigados@yahoo.es



**Transportes AQUILINO**  
Tels.: 650 564 540 - 659 711 068  
Avd. de Villadrid, 15 • A Pontenova



**Chapistería Avenida**  
Tel.: 982 34 23 57  
Avd. Villadrid  
A Pontenova



**Electricidad Benigno Fernández**  
*Instalaciones y montajes eléctricos*  
Tels.: 982 34 26 17 - 659 58 83 16  
electricidadbenigno@hotmail.com  
Vía Ferrocarril, 12 • A Pontenova - Lugo





**WWW.CABODEVILA.COM**  
MEIRA - RIOTORTO - LUGO - VILLALBA  
TEL.: 628.893.884



**TALLERES CANCELLOS, S.L.**  
FABRICACIÓN Y REPARACIÓN FORESTAL  
TURISMOS Y AGRÍCOLA  
Pol. Industrial El Boutarón, Parc. 19 • Tel./Fax: 985 477 744  
33774 SAN TIRSO DE ABRES - Asturias  
santirso@tallerescancelos.com • www.tallerescancelos.com



**CENTRO VETERINARIO A PONTENOVA**  
**CLÍNICA DE PEQUEÑOS E GRANDES ANIMAIS**  
Estamos na ESTRADA XERAL, 82 (Fronte a gasolinera)  
Tels: 683109395 e 637444654  
CHÁMADENOS E INFORMAREMOSVOS SIN COMPROMISO

## 12ª Subida A Pontenova



**DOUS ALEMÁNS**

Un BMW no 2024 xunto ao Audi de Fombona, que este ano non vén e cambiou a Porsche 991 GT3 CUP.



**A PRESENTACIÓN**

Organizadores, Concello, Federación, Xunta e Deputación, xunto ao coche de Adrián Ron.

**OS BMW SEMPRE FORON COCHES MOI ADAPTADOS AOS CIRCUITOS E, POLO TANTO, É MOI HABITUAL VELOS TAMÉN NA MONTAÑA**

Blanco (E21) do Senra Sport, Joao Miguel Gonçalves (M3) do Buxa Motor Poio, e José Luis Gómez, con E36 316i do Desguaces Tino Racing. E noutras probas tamén comparece algún E30 ou incluso 325 para as probas de regularidade.

Na Pontenova van correr Lage, Noel Novoa (E36 do Carballiño), Manuel Silvarrey e Adirán Ron, ambos da Escudería A Pontenova, e tamén Ángel Tato, da Miño Lucense.



as para e M3.



**rodil**  
TRANSPORTE DE VIAXEROS POR CARRETERA  
www.empresarodil.com  
Tel. Fax: 982 33 61 03  
Tel. Móvil: 608 98 83 40  
email: info@empresarodil.com

**Rony**  
Bar A Pontenova

**CARNICERÍA CERDEIRA**  
Especialidade tenreira do país  
Estrada Xeral, 33  
Tel. 982 34 25 68  
Móvil: 636 21 41 56  
27720 A PONTENOVA (Lugo)

**CHATARRAS Y METALES**  
Centro Autorizado de Tratamiento de Vehículos  
**Chatarrería GARCÍA**  
Tels.: 982 33 60 15 - 982 34 21 79 - 600 67 16 05  
Pol. Industrial San Briz • 27720 A Pontenova - Lugo

bar - cafetería  
**Casa da Cultura**  
Avd. Taramundi s/n  
A Pontenova - Lugo  
Tel.: 696 971 856

**DEKOR**  
PINTURAS MATERIAL DEPORTIVO  
VESTUARIO LABORAL MENAJE  
**Cadena 88** ferreterías  
Estrada Xeral, 102  
A Pontenova - Lugo  
Tel.: 982 34 25 60

## 12ª Subida A Pontenova

# UNA HISTORIA MUY RODADA

¿ESTAMOS EN EL OCASO DEL MOTOR DE EXPLOSIÓN? DESDE LOS ALBORES DE LA AUTOMOCIÓN HACE MÁS DE UN SIGLO A LA ACTUAL 'INVASIÓN' DE COCHES CUYO PRONÓSTICO DE FUTURO ES ELÉCTRICO, MUCHAS MARCAS Y 'CACHARROS' HAN CIRCULADO POR LAS CARRETERAS LUCENSES

**E**N LA PRIMERA automoción del siglo XX, pocos tenían permiso de conducir pero A Pontenova, con su mina de hierro fundada por empresarios vizcaínos, con un núcleo urbano

en rápida expansión y la tradición agroganadera de sus ferias, pronto algunos vecinos se dedicaron al negocio del transporte con vehículos motorizados. El industrial, como se conocían entonces a empresarios, Gervasio Castro Goyos fue uno de los significados y se le recuerda, a finales de los años 20, un Graham Brohers estadounidense de 22,3 H.P. para servicio público. La marca de los hermanos Graham (Joseph, Robert y Ray) de Indiana surgió al comenzar a producir sus propios camiones, con motor Dodge, después de unos comienzos fabricando accesorios para modificar los Ford Modelo T y después incluso compraron la Paige de Detroit para fabricar coches. Lo de las modificaciones de vehículos, una vez que a los coches de caballos se les sustituyó la tracción animal por los motores, ha sido una vía muy explorada en distintos países, y el destacado caso de las carrocerías y la adaptación de camiones en diversos talleres es solo uno de ellos.

Gervasio Castro Goyos también tuvo un Dodge matrícula 1079 que luego pasaría a manos de José Trevín Mourelle y mantuvo el servicio público con un Citroën de 10 H.P. Otro vecino, Juan Iglesias Álvarez, lo prestaba desde A Pontenova con un Chevrolet algo más potente. En los años 30 Elías Ramallal Rodríguez también estaba motorizado en A Pontenova, al igual que José Antonio García García, este con un Dodge-Brothers, y Manuel Rodríguez Iravedra, que tenía el suyo de la misma marca. En el vecino Riotorto, José María Barreira Pacio, de Ferreiravella, también conducía un Dodge. Lo americano, mucho antes incluso de que Chrysler España tuviera servicio oficial en A Pontenova con el taller mecánico de González Trigo, era apreciado. El facultativo de minas alemán Federico Guillermo Cloos (Viveiro y Monforte) se movía en entreguerras con un Chrysler.

**CUANDO CHEVROLET Y FIAT DESTACABAN.** Y por las carreteras podían verse los de servicio público, de pasajeros o mercancías, vehículos que a veces eran construcciones únicas pero destacaban las marcas estadounidenses como la Elcar de Indiana (con motores Continental de hasta seis cilindros), Dodge Brothers, G.M.C., Reo y Ford.

Seguramente los más numerosos, a la vista de las matriculaciones y transmisiones registradas en boletines oficiales, eran los Ford, como el usado por el vilalbés Vicente Orosa González. Y había muchos Chevrolet, la marca de Germán Goyanes, de Río (Sarria), Juan Vilares Fernández, de Gomeán (O Corgo), o David Lázare Rodríguez (Guntín). También los alemanes Blitz-Opel que tuvieron Óscar Freire González en Ribeiras de Lea; Martín Lafuente Ares, en



**galicover**  
estructuras desmontables

César Prieto 622 034 124  
Pol. Ind. San Briz, parc. 23 - A Pontenova  
www.galicover.com



Hnos. Alvite  
Excavaciones Garboso, s.c.



RETROEXCAVACIONES - DESMONTES  
DESBROCES Y PLANTACIONES - TRANSPORTES  
SERVICIO DE BIOMASA FORESTAL

Telfs.: 676 49 23 37 - 676 49 23 38

Carpintería Metálica

# Gómez

Polígono San Briz • A Pontenova  
982 342 487

FONTANERÍA - CALEFACCIÓN - GAS - PPL

# INSTALEO



629 945 537 - 676 105 384  
A Pontenova - Lugo  
instaleo@hotmail.com



Tallenes Chapas I. Benmúdez  
A Pontenova 600 791 533  
982 34 22 89

- Mantenimiento integral de vehículos
- Pre-ITV
- Chapa y Pintura
- Servicio de Revisión Express
- Cambio de neumáticos
- Alineado de dirección
- Placas de matrícula

**NOVEDAD** Limpieza y lavado de tapicerías profesional

- Lavado exterior
- Desinfección
- Sistema de diagnosis



TALLER DE FABRICACIÓN Y REPARACIÓN  
DE MAQUINARIA AGRÍCOLA  
CARPINTERÍA METÁLICA

# José M.ª Carballal Álvarez

Telf.: 982 33 05 08 - Móvil: 689 22 92 50  
Polígono Industrial - Parcela, 13 - 27240 MEIRA (Lugo)

**Juan TAXI**

661 383 790  
687 014 741

Avd. Villadriç, 6 • A Pontenova



**PARRILLADA**

Carnes a Brasa (Boi, Tenreira,...)  
Tablas variadas, Embutidos Ibéricos

Avd. Xeral, 39 • Meira (Lugo)  
Tel.: 982 33 04 08



**LAR DE DONAS**

Casa de Turismo Rural

Regolungo, 3  
27240 Meira  
Tel.: 982 35 69 45  
www.lardedonas.com

## 12ª Subida A Pontenova

Ribadeo, o Amador Lastra, en A Fonsagrada.

De Fráncfort vinieron algunos Adler, marca Águila en español —también fabricaba bicicletas, motocicletas, máquinas de escribir y de coser—, que cogió fama al ganar varios premios automovilísticos, incluyendo las 24 Horas de Le Mans. El Adler Trumpf pasaría a la historia al compartir con el Citroën Tracción la incorporación de la tracción delantera, pero también sorprendía la caja de cambios por delante del motor o incorporar barras de torsión en la suspensión (diseñadas por Ferdinand Porsche, diseñador del VW Escarabajo). Había utilitarios y abundaban las grandes cilindradas y poco caballaje de marcas ya olvidadas, si los comparamos con desarrollos posteriores pues en los años 30 y 40 era raro que superasen los 22 H.P. de potencia.

¿Cuántas de las actuales sobrevivirán a la irrupción de la industria china? Ni los diésel Perkins británicos (hoy bajo Caterpillar) elegidos para las carrocerías Mafsa de 60 CV (500 L), 65 CV (750 P) y 100 CV (950 P). En aquellos albores, en A Fonsagrada Casiano Teijeiro manejaba un Flint matrícula 717 que pasaría a Alfredo Díaz Fernández. Tenía un motor de 14 H.P. Los Flint, construidos en Michigan y con motores Continental, también movían pasajeros. Nicanor Soto Fuentefría, de Alba (Vilalba), en configuración mixta de pasajeros y carga, allá por los años 30 se encargaba de ello.

Desde 1927 a 1937 la Studebaker de Indiana, antiguo fabricante de carruajes, produjo el modelo Dictator, en alusión a los que la marca creía eran estándares de la automoción para el resto de fabricantes, montando motores de seis y ocho cilindros. Después lo rebautizó como Commander y President. Esta marca, que tenía un edificio en el Broadway neoyorquino, acabaría quebrando en 1967 tras una fallida fusión con Packard pero, una cuestión relevante de Studebaker, fundada por emigrantes alemanes que procedían del gremio de cuchilleros es que tras dejar el negocio de las calsas, carruajes y carretas tiradas por caballos, se inició en 1902 en el negocio automotriz con vehículos eléctricos que fabricó hasta 1911, aunque pronto adoptarían también los de gasolina, en 1904.

Por cierto, que en las finanzas de esta compañía siempre estuvieron bancas como Lehman Brothers o Goldman Sachs y fueron las dos guerras mundiales las que le dieron un importante empujón, como a otras marcas estadounidenses y alemanas, al sacar de sus líneas de montaje bombarderos y motores para las fortalezas volantes Boeing B-17, y para Curtis-Wright, además de camiones militares, claro.

En su declive, además de fabricar algún sedán y vehículos militares y de reparto, acabaría importando como concesionario oficial marcas alemanas como Mercedes-Benz, Auto Unión o DKW. Al cerrar, alguna de sus

plantas pasó a fabricar los pesados camiones AM General y otras a Jeep, con lo cual hoy están en el grupo Stellantis.

En pocas generaciones pasaron de temprar acero y secar madera o construir puentes para introducirse, insospechadamente, en lo que después de más de un siglo iba a ser la tecnología 'novedosa' del automóvil: la electrificación.

**LA CERCANÍA FRANCESA.** De la automoción francesa tenían un

sitio destacado en aquel momento los Latil, firma de camiones del empresario Auguste Joseph Frédéric Georges Latil que ya en el siglo XIX había fabricado un automóvil de 2 caballos, el Latil 3, que no solo tenía frenos en las cuatro ruedas sino que también montaba motor y tracción delantera, algo inusual entonces. La tracción trasera continuó predominando hasta bien mediado el siglo XX y las ideas francesas de Latil derivaron hacia los tractores y vehí-

culos industriales necesarios en la expansión económica. En Lugo capital, por ejemplo, tenían Latil Florencio Grandío Prieto y Antonio Cancio-García Armero, para el servicio público. Los famosos De Dion Bouton que carrozaba José Barro en Chavín también prestaron servicios de pasajeros y carga, además de traer coches para servicio particular como el que usó Ramón Fanego Palmeiro en Foz. Otra marca de camiones francesa que se veía por las carreteras lu-

censes y desaparecida en 1967 fue Bernard, con basculantes que entonces ya eran hidráulicos. Eran vehículos robustos, de alta gama, y aquí la usó por ejemplo José Pérez Arias, de Laxosa.

En todo caso, las marcas galas que se harían fuertes en el mercado fueron Citroën y Renault, con sus cabriolet de 11 H.P., aunque esta última también fabricaba vehículos para transporte de mercancías como el de 23,1 HP usado por Fidel



**Castillo**  
*San Damián*  
Discosta Norte S.L.

**LILOMAQ**  
COMPRVENTA  
MAQUINARIA AGRICOLA E INDUSTRIAL  
Riocabo, 18 • Meira - Lugo • Tel.: 659 275 058

**Linares**  
panadería pastelería  
Avd. Villoudrid, nº57  
A Pontenova (Lugo) ☎ 982 34 21 63

**MADERAS ANTONIO LOMBARDERO**  
Maderas Antonio Lombardero S.L.  
Goyos, 41 • 27720 A Pontenova - Lugo Tel.: 982 336 040  
maderasantoniolombardero@hotmail.com 610 50 32 60

**MADERAS PEPE**  
Tel.: 687 831 958

**MANUEL FERNANDEZ**  
ALBAÑILERIA  
CONSTRUCCIONES Y REFORMAS  
☎ 619 18 70 53  
982 34 25 31  
O ACEBRO - A PONTENOVA

**MILLAN**  
Panaderías  
PAN ARTESANO - EMPANADAS Y BOLLERÍA  
Tel.: 982 34 21 05 • A Pontenova (Lugo)

# 12ª Subida A Pontenova

» García González en Ribadeo. En A Pontenova, Manuel García García tuvo un turismo Renault de 11 HP y Rosendo Cajoto Palacios, de Lourenzá, contaba con un automóvil Citroën, también de los años 30. En cambio De Dion Bouton, o Barro, como se los conocía también aquí y por supuesto conducía desde Viveiro José Barro González Polo, pasaron.

En aquella época de curvas y mal firme lo más habitual era cruzarse con los ómnibus y camionetas Chevrolet, algún rocoso camión suizo Saurer (también tenía ómnibus) con algún turismo Ford o Fiat de gente ya con algún dinero o profesionales como el médico ribadense Manuel Vinjoy Reinante. En la época de Entreguerras, el presidente de la Diputación de Lugo usó al menos un Fiat oficial de 17,9 H.P. Incluso marcas como la Sterling llegaron con uno de aquellos coches británicos que condujo el xovense de Lago Silvestre Rúa Rodríguez. José Antonio López, de Ribeiras de Lea, conducía un duradero Essex norteamericano para servicio particular, aunque había



**EL AYER Y EL HOY**  
Clásico Dodge RAM en un rincón lugués y eléctrico Ford Mustang actual.

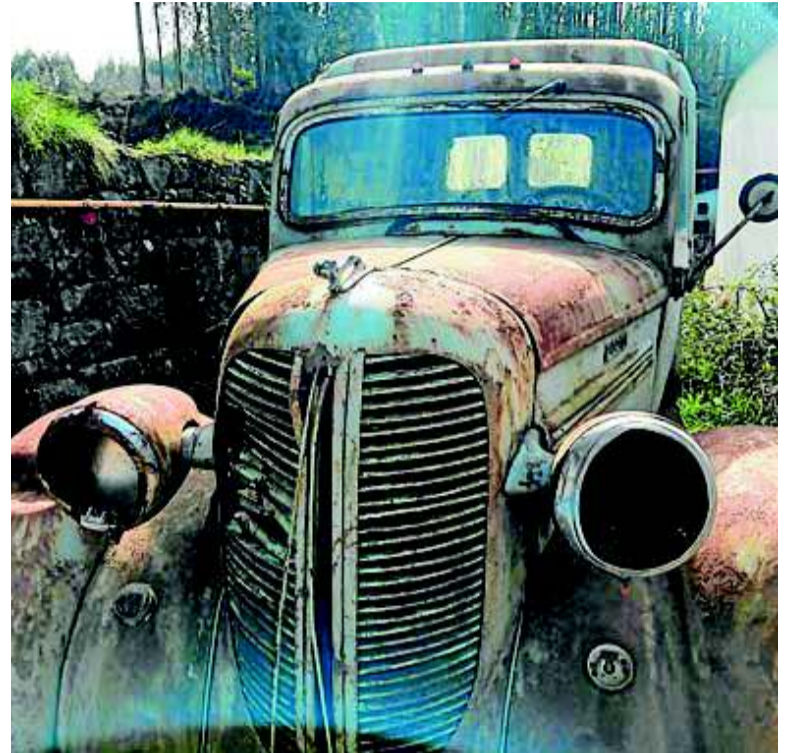

cierta querencia por el lujo que traían los norteamericanos Buick, como los conducidos por Fermín Díaz en Mondoñedo o Manuel Pérez Batallón en Lugo. A nombre de Julia Fernández, en Chantada,

estaba un Panhard francés para uso particular.

Profesionales del transporte que podían tirar de vehículos mixtos como los robustos Delahaye franceses, de una fábrica fundada a

finales del siglo XIX que cerraría a mediados de los años 30 del siglo XX, y de la que se recuerdan sobre todo automóviles de lujo. Pero Ángel Morán Fuente, de Mondoñedo, ya confiaba en un

Reo para sus primeros pasos en el transporte público mientras que su vecino Fortunato Lorenzo Carballeira tenía un Chevrolet. Jesús Cageao Padriñán, de Foz, eligió un Dodge-Brothers.



Rúa das Escolas, s.n.27725  
Recende • A Pontenova  
Tlf: 681094854



construindo soños

**porta norte**  
**construccions**

contacto

696942605 • 652055703 • 661680728

RIBADEO